

MUNICIPIO DE CABORCA
H. AYUNTAMIENTO DE CABORCA

OBRA: **CONSTRUCCION DE BAÑOS Y REHABILITACION ELECTRICIDAD EN ESCUELA TELESECUNDARIA No 340 EN LA COMUNIDAD DEL EJIDO JESUS GARCIA, MUNICIPIO DE CABORCA SONORA**

NO. DE CONTRATO	FECHA	MONTO S/IVA	ANTICIPO S/IVA	TIPO DE INVERSION	LOCALIDAD:	CABORCA
CAB-CMCOP-25-2017	12/ENERO/2017	\$ 182,355.38	\$ 54,706.62		MUNICIPIO:	H. CABORCA

CONCEPTO:	POR OBRA EJECUTADA:	
OBRA NORMAL	DE: 07/FEB/2017	AL: 08/MAR/2017

FECHAS		AVANCE	
INICIO	TERMINO	FISICO	FINANCIERO
12/01/17	8/03/17	100.00%	100.00%

FECHA:	ESTIMACION No.
14/MAR/2017	2 (DOS) FINIQUITO

ESTADO DE CUENTA DE ANTICIPO (NO INCLUYE IVA)	
AMORTIZ. ACUM. ANTERIOR	\$ 30,000.00
AMORTIZADO EN ESTA ESTIMACION	\$ 24,706.62
AMORTIZADO TOTAL	\$ 54,706.62
ANTICIPO OTORGADO	\$ 54,706.62
SALDO	\$ -

IMPORTE ESTIMACION	\$ 82,355.38
AMORT. ANTICIPO	\$ 24,706.62
SUBTOTAL	\$ 57,648.76
IVA	\$ 9,223.80
TOTAL	\$ 66,872.56
DEDUCCIONES	
0.2% I.C.I.C.	\$ 164.71
0.2% INSP Y VIG.	\$ 164.71
0.02% UNISON	\$ 16.47
0.03% CECOP	\$ 24.71
SUMA DE DEDUCCIONES	\$ 370.60
BUENO POR	\$ 66,501.96

ESTADO DE CUENTA DE CONTRATO	
ESTA ESTIMACION	\$ 82,355.38
ACUM. ANTERIOR	\$ 100,000.00
ACUM TOTAL	\$ 182,355.38
MONTO ASIGNADO AL CONTRATO	\$ 182,355.38
SALDO	\$ -

ELABORADA		REVISADA	
CONTRATISTA ING. JOAQUIN MENDEZ ELIAS		H. AYUNTAMIENTO DE CABORCA SUPERVISOR	
APROBACION			
COORDINADOR DE CMCOP LIC. LUIS ARTURO ORTEGA DUENAS		SECRETARIO MUNICIPAL ING. RICARDO ARAIZA CELAYA	
		PRESIDENTE MUNICIPAL Q.B. KARINA GARCIA GUTIERREZ	

OBRA:	CONSTRUCCION DE BAÑOS Y REHABILITACION ELECTRICA EN ESCUELA TELESECUNDARIA No 340 EN LA COMUNIDAD DEL EJIDO JESUS GARCIA, MUNICIPIO DE CABORCA SONORA	UBICACION:	MUNICIPIO DE CABORCA	ESTIMACION:	FINIQUITO
		LOCALIDAD:	CABORCA	FECHA:	14/MAR/2017

GENERADOR DE OBRA

CLAVE	CONCEPTO	UNIDAD	ENTRE AVENIDAS/CALLE	LARGO	ANCHO	ALTO/PROF	PZAS.	CANTIDAD
1	Limpia, trazo y nivelacion del terreno	m2						
2	Excavacion a mano en material tipo "B" hasta una profundidad de 1.50 m.	m3						
3	Plantilla de concreto simple de 5 cm de espesor para alajar zapata corrida	ml						
4	Zapata corrida armada con 4 vs. De 3/8" y estribos de 3/8" @ 20 cm, concreto f'c= 200 kg/cm2	ml						
5	Block para dar altura relleno de concreto simple	ml						
6	Castillos de 15 x 20 armado con vs. De 3/8" y estribos de diametro de 1/4 @ 25 cm,concreto f'c= 200 kg/cm2	ml						
7	Muro de ladrillo comun juntado con mortero cemento arena	m2						
8	Losa de concreto de 10 cm de espesor armada con vs. De 3/8" @ 20 cm ambos sentidos y concreto f'c=250 Kg/cm2	M2						
9	Piso de concreto de 10 cm de espesor reforzado con var. De 3/8" y fibra, TMA de 3/4	m2						
10	Banqueta perimetral hecha de concreto reforzado con malla electrosoldada y concreto f'c= 200 kg/cm2	M2						
11	Enjarre grueso en muros interiores y exteriores a base de mortero arena cemento	m2						
12	Enjarre fino en muros interiores y exteriores a base de mortero arena cemento	m2						
			exteriores	2.85		0.7353125	2.00	4.1913
			exteriores	2.75		0.7353125	2.00	4.0442
			ventanas	0.60	0.40		2.00	-0.4800
			puertas	0.72		2.10	2.00	-3.0240
			interiores	2.55		2.795	4.00	28.5190
			interiores	1.15		2.795	4.00	12.8570
			ventanas	0.60	0.40		2.00	-0.4800
			puertas	0.90		2.10	2.00	-3.7800
			exteriores	3.30		0.068	2.00	0.4488
			exteriores	3.20		0.068	2.00	0.4352
								42.7315

42.7315

26.4285

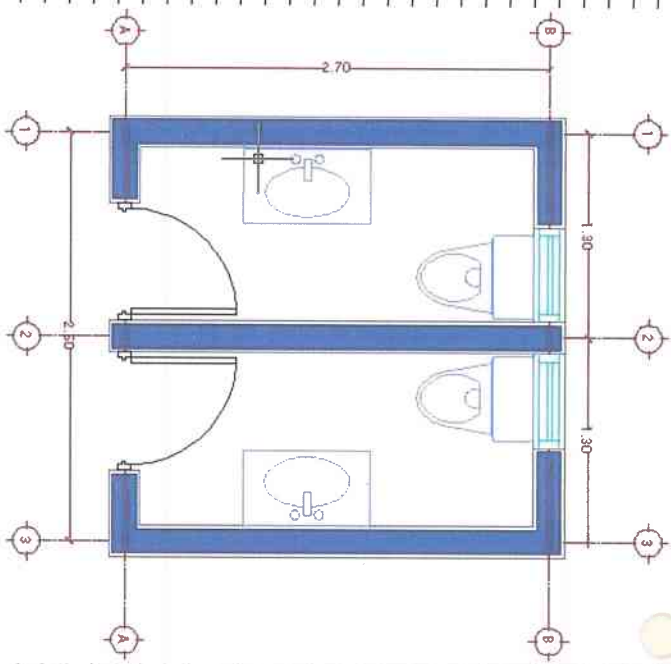

13

Acabado en losa a base de yeso

m2

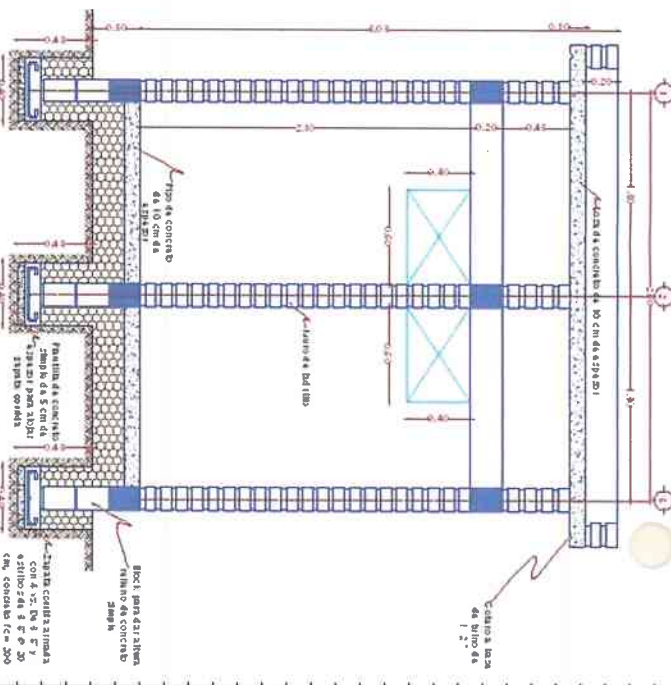

2.85	2.75	1.00	7.84
2.85	0.2250	2.00	1.28
3.20	0.2250	2.00	1.44
			10.56

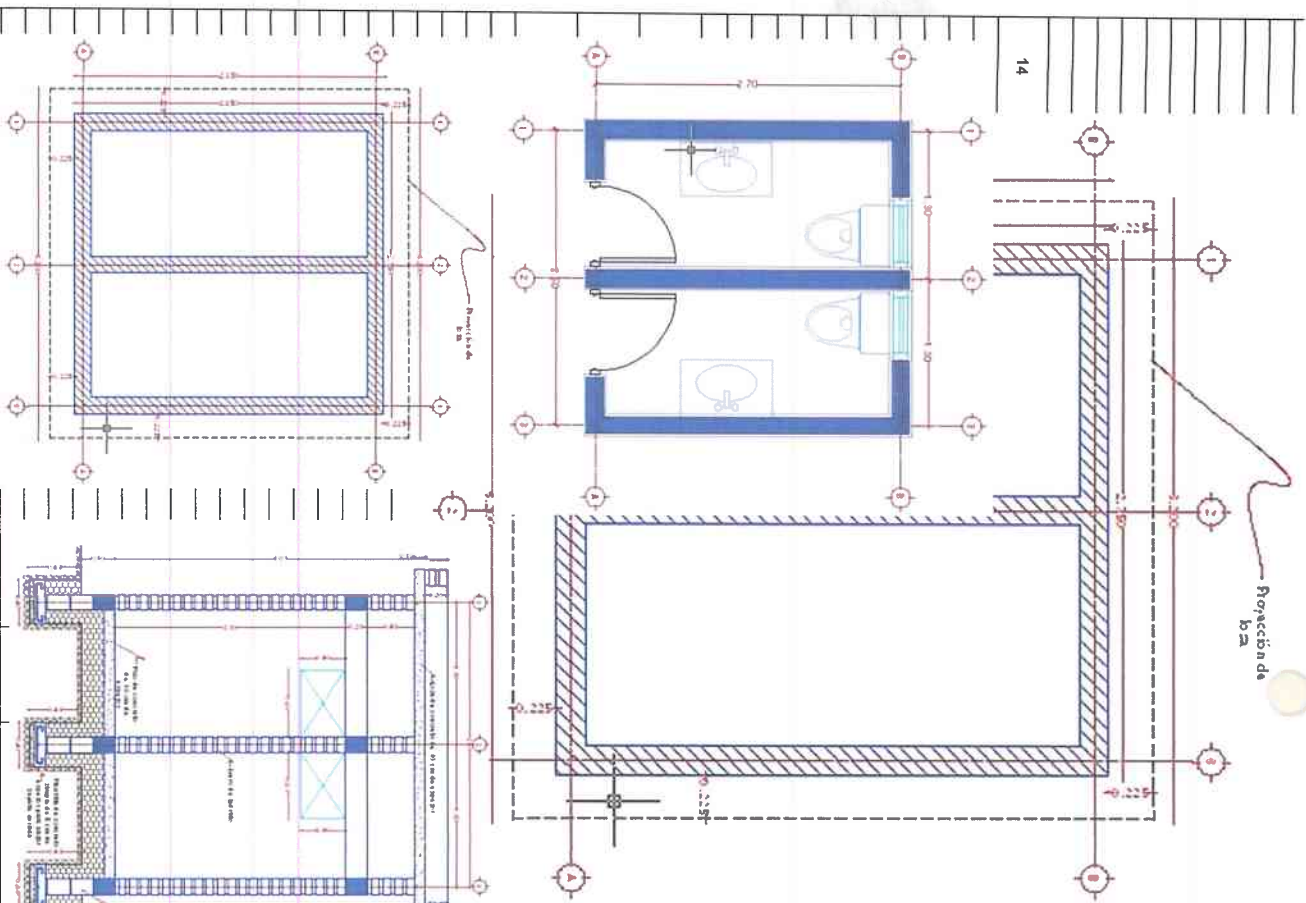

2.85	3.095	2.00	17.64
2.75	3.095	2.00	17.02
0.60	0.40	2.00	-0.48
0.72	2.10	2.00	-3.02
2.55	2.795	4.00	28.51
1.15	2.795	4.00	12.86
0.60	0.40	2.00	-0.48
0.90	2.10	2.00	-3.78
3.30	0.068	2.00	0.45
3.20	0.068	2.00	0.44
2.85	2.75	1.00	7.84
2.85	0.2250	2.00	1.28
3.20	0.2250	2.00	1.44

PINTURA EN MUROS
PINTURA EN LOSA

69.16	10.56	79.72
-------	-------	-------

15	Sobre techo a base de mezcla cemento mortero arena para dar pendiente incluye impermeabilizacion de superficie	m2						
16	Gotero a base de tuño de 1/2" en aleros	ml						

17	Linea de alimentacion de agua con manguera de 1/2" para sanitarios	ml	25.00	1.00	25.00	25.00
18	Alimentacion de linea electrica para servicio de sanitarios	ml	22.00	1.00	22.00	22.00
19	Rehabilitacion de red electrica en aula	lote	1.00	1.00	1.00	1.00

										1,00
20	Instalacion hidraulica y sanitaria en baños	lote								1,00
										1,00
										1,00
21	Limpeza general de obra	LOTE								1,00
										1,00
										1,00

ING. JOAQUIN MENDEZ ELIAS _____ SUPERVISOR

CONTRATISTA

MUNICIPIO CABORCA
H. AYUNTAMIENTO DE CABORCA

OBRA: CONSTRUCCION DE BAÑOS Y REHABILITACION ELECTRICA EN ESCUELA TELESECUNDARIA No 340 EN LA COMUNIDAD DEL EJIDO JESUS GARCIA, MUNICIPIO DE CABORCA SONORA

MUNICIPIO DE CABORCA
CABORCA

IMPORTE DEL CONTRATO:	\$182,355.38	UBICACION:	MUNICIPIO DE CABORCA
MONTO ESTA ESTIMACION:	\$82,355.38	LOCALIDAD:	CABORCA
POR OBRA EJECUTADA:	08/MAR/2017	FECHA:	14/MAR/2017
ESTIMACION:	2 (DOS) FINIQUITO		

No	CONCEPTO	UNIDAD	SEGUN PPTO	ACUM. TOTAL	ACUM. ANT.	ESTA ESTIM.	PU	TOTAL
1	Limpia, trazo y nivelacion del terreno	m2	7.02	0.00	0.00	0.00	18.00	0.00
2	Excavacion a mano en material tipo "B" hasta una profundidad de 1.50 m.	m3	6.36	0.00	0.00	0.00	270.00	0.00
3	Plantilla de concreto simple de 5 cm de espesor para aljar zapata corrida	m1	13.30	0.00	0.00	0.00	330.00	0.00
4	Zapata corrida armada con 4 vs. De 3/8" y estibos de 3/8" @ 20 cm, concreto Fc= 200 kg/cm2	m1	13.30	0.00	0.00	0.00	650.00	0.00
5	Block para dar altura relleno de concreto simple	m1	13.30	0.00	0.00	0.00	580.00	0.00
6	Castillos de 15 X 20 armado con vs. De 3/8" y estibos deambion de 1/4 @ 25 cm,concreto Fc= 200 kg/cm2	m1	19.20	0.00	0.00	0.00	550.00	0.00
7	Muro de ladrillo comun juntaso con mortero cemento arena	m2	30.00	0.00	0.00	0.00	545.00	0.00
8	Losa de concreto de 10 cm de espesor armada con vs. De 3/8" @ 20 cm ambos sentidos y concreto Fc=250 kg/cm2	M2	10.56	0.00	0.00	0.00	685.00	0.00
9	Piso de concreto de 10 cm de espesor reforzado con var. De 3/8" y fibra, TMA de 3/4"	m2	5.86	0.00	0.00	0.00	630.06	0.00
10	Banqueta perimetral hecha de concreto reforzado con malla electrosoldada y concreto Fc= 200 kg/cm2	M2	2.60	0.00	0.00	0.00	695.00	0.00
11	Enjarre grueso en muros interiores y exteriores a base de mortero arena cemento	m2	69.16	0.00	0.00	0.00	336.80	0.00
12	Enjarre fino en muros interiores y exteriores a base de mortero arena cemento	m2	69.16	69.16	26.4285	42.7315	260.00	11,110.20
13	Acabado en losa a base de yeso	m2	10.56	10.56	0.00	10.56	280.00	2,956.80
14	Pintura vinilica en muros interiores y exteriores	m2	79.72	79.72	0.00	79.72	95.00	7,573.40
15	Sobre techo a base de mezcla cemento mortero arena para dar pendiente incluye impermeabilizacion de superficie	m2	10.56	0.00	0.00	0.00	430.00	0.00
16	Gotero a base de lujno de 1/2" en aleros	m1	13.00	0.00	0.00	0.00	235.00	0.00
17	Linea de alimentacion de agua con manguera da 1/2" para sanitarios	m1	25.00	25.00	0.00	25.00	125.00	3,125.00
18	Alimentacion de linea electrica para servicio de sanitarios	m1	22.00	22.00	0.00	22.00	445.00	9,790.00
19	Rehabilitacion de red electrica en aula	lole	1.00	1.00	0.00	1.00	22,449.98	22,449.98

20	Instalacion hidraulica y sanitaria en baños	lote	1.00	1.00	0.00	1.00	18,500.00	18,500.00
21	Limpieza general de obra	LOTE	1.00	1.00	0.00	1.00	6,850.00	6,850.00
							TOTAL ESTA HOJA	\$ 82,355.38

SUPERVISIÓN

CONTRATISTA

ING. JOAQUIN MENDEZ ELIAS	
----------------------------------	--

POR EL MUNICIPIO DE CABORCA	
COORDINADOR DE CMCOB	SECRETARIO DEL AYUNTAMIENTO
LIC. LUIS ARTURO ORTEGA DUENAS	ING. RICARDO ARAZA CELAYA
PRESIDENTE MUNICIPAL	
Q.B KARINA GARCIA GUTIERREZ	