

2023

Programa Municipal de Desarrollo Urbano de Caborca

ANEXO CARTOGRÁFICO (Diagnóstico)

documento de consulta

H. Ayuntamiento de Caborca





Programa Municipal de Desarrollo Urbano de Caborca

SISTEMA ESTATAL DE INFORMACIÓN PARA EL ORDENAMIENTO TERRITORIAL

Folio: _____ Sección: _____

Municipio: _____

Fecha de registro: _____

Simbología

- Cuerpos de agua
- Escurrimientos
- - - Límite de subcuencas hidrologicas
- Zona de inundación
- VÍAS DE COMUNICACIÓN**
- Carretera
- Terracería
- Calle
- Brecha
- Vereda
- - - Via ferrea
- Límite municipal

HIDROLOGÍA

C. PRESIDENTE MUNICIPAL
ABRAHAM DAVID MIER NOGALES

SECRETARIO DEL AYUNTAMIENTO
JORGE LUIS MORENO DÁVILA

DIRECTORA DE DESARROLLO URBANO Y ECOLOGÍA
MIGDALÍA DEL CARMEN LEMAS PESQUEIRA

D-2

ELABORO:
PUEBLA GUTIÉRREZ ARQUITECTOS

LUGAR Y FECHA
ABRIL 2022

PROYECCIÓN CARTOGRAFICA
WGS84, UTM ZONA 12 NORTE



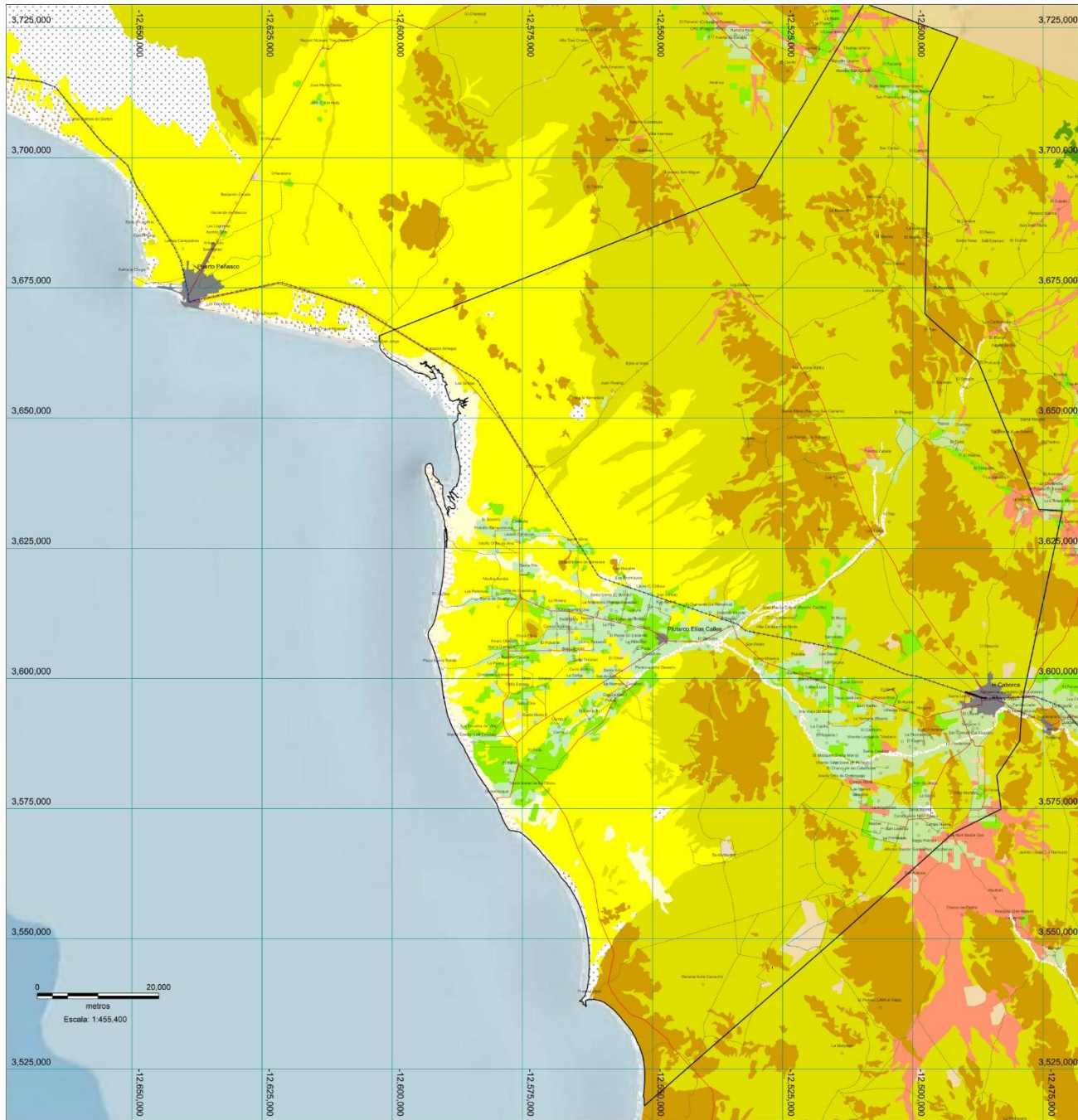

Programa Municipal de Desarrollo Urbano de Caborca

SISTEMA ESTATAL DE INFORMACIÓN PARA EL ORDENAMIENTO TERRITORIAL

Folio: _____ Sección: _____

Municipio: _____

Fecha de registro: _____

Simbología

USOS DE SUELO Y VEGETACION	VIAS DE COMUNICACION
MATORRAL DESERTICO MICROFILO	Carretera
MATORRAL SARCOCAULE	Terraceria
MEZQUITAL XEROFILO	Calle
PASTIZAL INDUCIDO	Brecha
PASTIZAL NATURAL	Vereda
VEGETACION DE DESIERTOS ARENOSOS	Via ferrea
VEGETACION DE DUNAS COSTERAS	LIMITE MUNICIPAL
VEGETACION DE GALERIA	LOCALIDAD RURAL
VEGETACION HALOFILA HIDROFILO	
VEGETACION HALOFILA XEROFILA	
SIN VEGETACION APARENTE	
AGRICOLA	
ZONA URBANA	

USOS DE SUELO Y VEGETACION

C. PRESIDENTE MUNICIPAL
ABRAHAM DAVID MIER NOGALES

SECRETARIO DEL AYUNTAMIENTO
JORGE LUIS MORENO DÁVILA

DIRECTORA DE DESARROLLO URBANO Y ECOLOGÍA
MIGDALIA DEL CARMEN LEMAS PESQUEIRA

D-3

ELABORO:
LUIS F. FUEBLA

LUGAR Y FECHA
MARZO 2023

PROYECCION CARTOGRAFICA
WGS84, UTM ZONA 12 NORTE



0 20,000
metros
Escala: 1:455,400

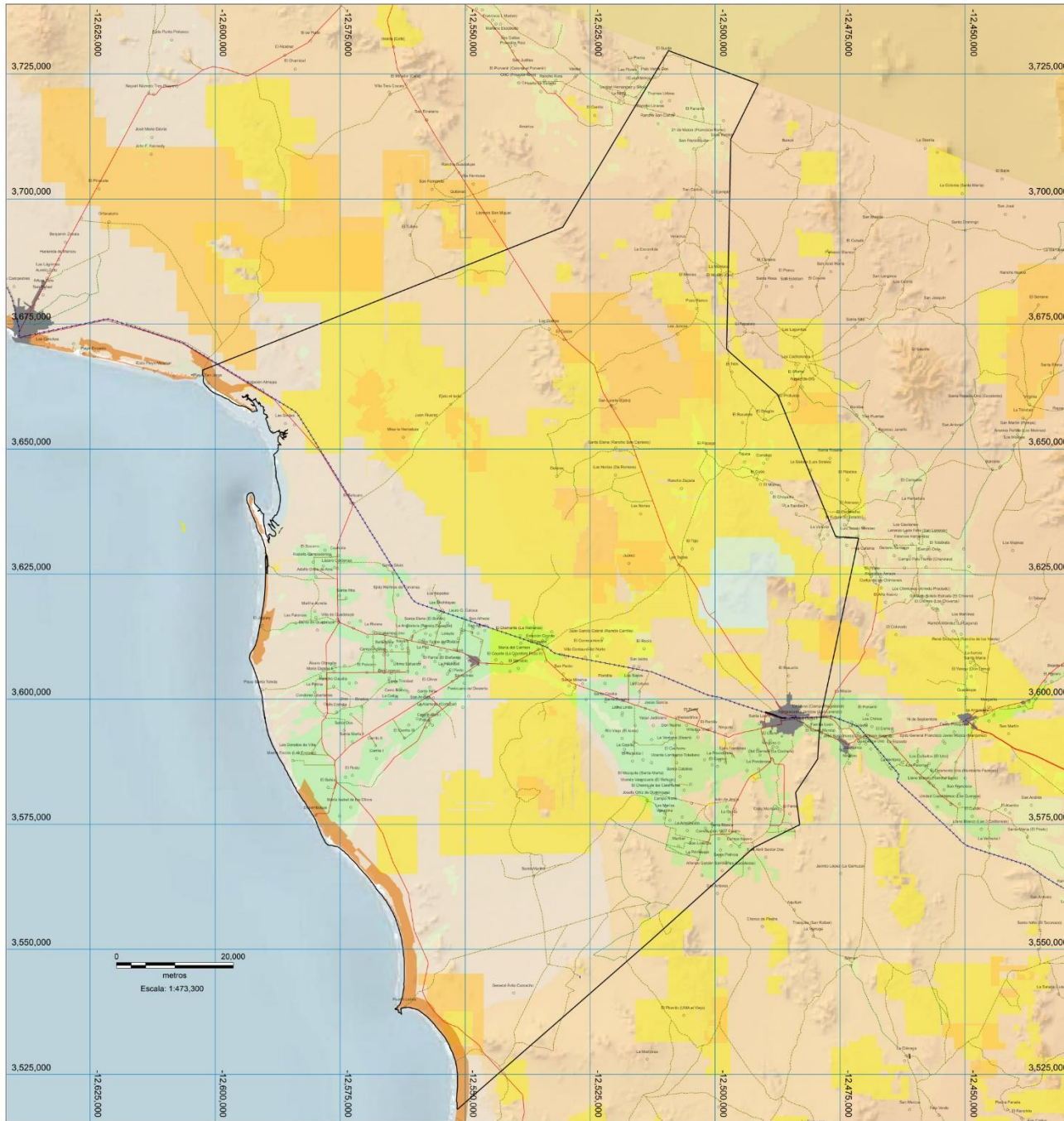

Programa Municipal de Desarrollo Urbano de Caborca

SISTEMA ESTATAL DE INFORMACIÓN PARA EL ORDENAMIENTO TERRITORIAL

Folio: _____ Sección: _____

Municipio: _____

Fecha de registro: _____

Simbología

APTITUD AGRÍCOLA	VÍAS DE COMUNICACIÓN
Distrito de Riego	Carretera
Urderal	Terracería
APTITUD MINERA	Brecha
Oro	Calle
Plata	Vereda
Concesiones vigentes (2021)	Vía férrea
APTITUD TURÍSTICA	Límite municipal
Turismo tradicional	Área urbana
	Localidad rural

APTITUD TERRITORIAL

C. PRESIDENTE MUNICIPAL
ABRAHAM DAVID MIER NOGALES

SECRETARIO DEL AYUNTAMIENTO
JORGE LUIS MORENO DÁVILA

DIRECTORA DE DESARROLLO URBANO Y ECOLOGÍA
MIGDALIA DEL CARMEN LEMAS PESQUEIRA

D-4

ELABORÓ:
LUIS F. PUEBLA

LUGAR Y FECHA:
MARZO 2022

PROYECCIÓN CARTOGRAFICA:
WGS84, UTM, ZONA 12 NORTE





Programa Municipal de
Desarrollo Urbano de Caborca

SISTEMA ESTATAL DE INFORMACIÓN
PARA EL ORDENAMIENTO TERRITORIAL

Folio: _____ Sección: _____
Municipio: _____
Fecha de registro: _____

Simbología

- CAB_Sist_Urb_Rur
- UNIDADES TERRITORIALES DE PLANEACIÓN
- Número de habitantes
- Limite de la UTP
- SON_DIVISION_MUNICIPAL_CAB

**UNIDADES TERRITORIALES
DE PLANEACIÓN**

C. PRESIDENTE MUNICIPAL
ABRAHAM DAVID MIER NOGALES

SECRETARIO DEL AYUNTAMIENTO
JORGE LUIS MORENO DÁVILA

DIRECTORA DE DESARROLLO URBANO Y ECOLOGÍA
MIGDALIA DEL CARMEN LEMAS PESQUEIRA

D-5

ELABORÓ:
LUIS F PUEBLA

LUGAR Y FECHA:
BARZO 2023Z

PROYECCIÓN CARTOGRAFICA
WGS84, UTM ZONA 12 NORTE



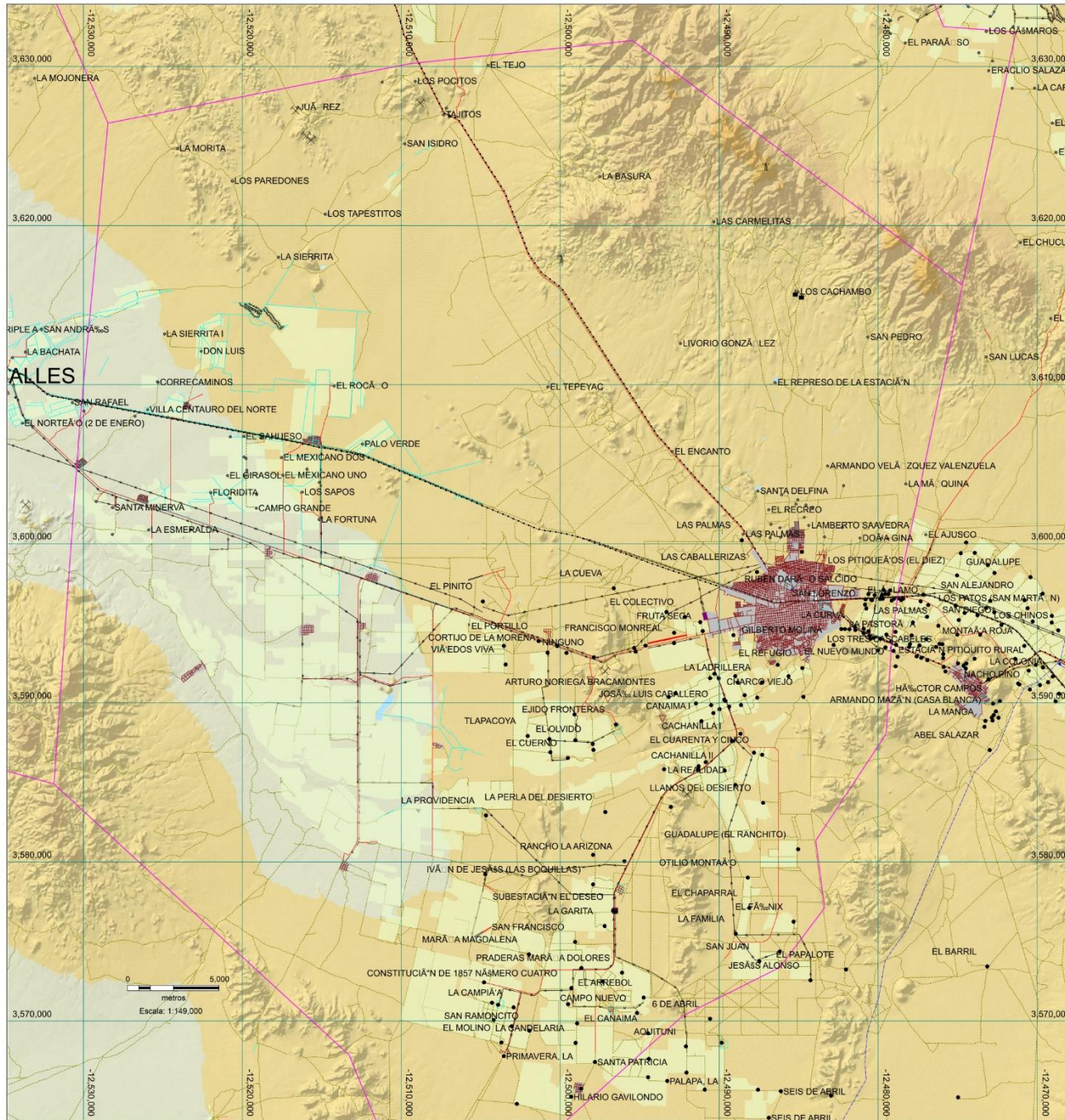

Programa Municipal de Desarrollo Urbano de Caborca

SISTEMA ESTATAL DE INFORMACIÓN PARA EL ORDENAMIENTO TERRITORIAL

Folio: _____ Sección: _____
 Fecha de registro: _____
 Municipio: _____

Simbología

VÍAS DE COMUNICACIÓN

- Carretera
- Caseta de peaje
- Camino
- Calle
- Vía férrea
- Vado
- Puente
- Pista de aviación
- Cuerpo de agua
- Área de cultivo
- Mina
- Rasgo arqueológico
- Faro
- Mojonera límite internacional
- Cementerio
- Muro de contención
- Área urbana

LÍNEAS DE CONDUCCIÓN

- Acueducto
- Canal
- Línea de transmisión eléctrica
- Línea de comunicaciones
- Subestación eléctrica
- Gasoducto
- Estación de Compresión

UTP CABORCA

C. PRESIDENTE MUNICIPAL
 ABRAHAM DAVID MIER NOGALES
 SECRETARIO DEL AYUNTAMIENTO
 JORGE LUIS MORENO DÁVILA
 DIRECTORA DE DESARROLLO URBANO Y ECOLOGÍA
 MIGDALÍA DEL CARMEN LEMAS PESQUEIRA

D-6

ELABORADO:
 LUIS F. PUEBLA
 PROYECCIÓN CARTOGRAFICA:
 WGS84, UTM, ZONA 12 NORTE

LUGAR Y FECHA:
 MARZO 2023



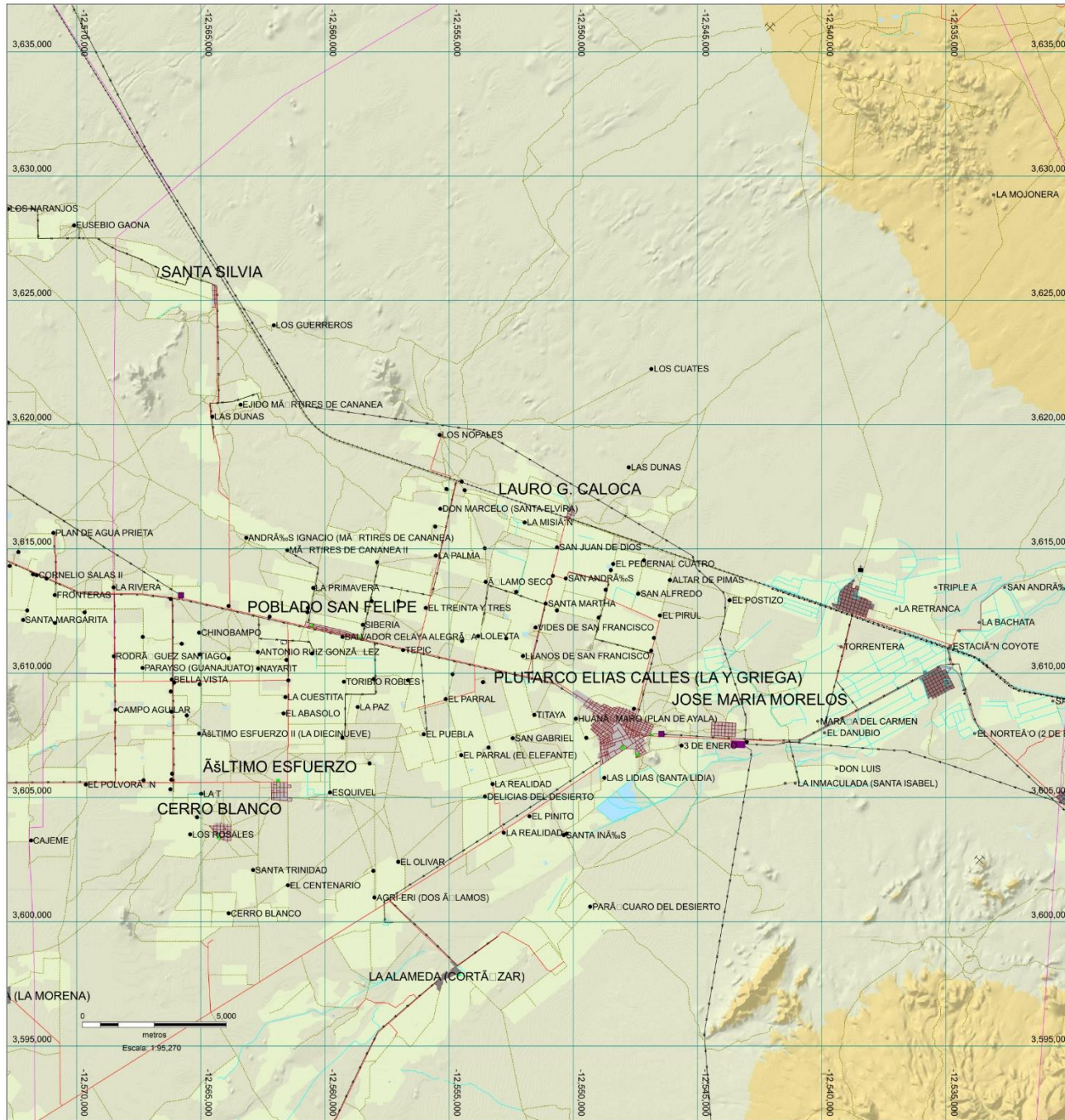

Programa Municipal de Desarrollo Urbano de Caborca

SISTEMA ESTATAL DE INFORMACIÓN PARA EL ORDENAMIENTO TERRITORIAL

Folio: _____ Sección: _____
 Fecha de registro: _____
 Municipio: _____

Simbología

VIAS DE COMUNICACIÓN

- | | |
|-------------------|-------------------------------|
| Carretera | Cuerpo de agua |
| Caseta de peaje | Área de cultivo |
| Camino | Mina |
| Calle | Rasgo arqueológico |
| Vía férrea | Faro |
| Vado | Mojonera límite internacional |
| Puente | Cementerio |
| Pista de aviación | Muro de contención |
- LÍNEAS DE CONDUCCIÓN
- | | |
|--------------------------------|------------------|
| Acueducto | Área urbana |
| Canal | Límite de la UTP |
| Línea de transmisión eléctrica | |
| Línea de comunicaciones | |
| Subestación eléctrica | |
| Gasoducto | |
| Estación de Compresión | |

UTP PLUTARCO ELIAS CALLES

C. PRESIDENTE MUNICIPAL
 ABRAHAM DAVID MIER NOGALES
 SECRETARIO DEL AYUNTAMIENTO
 JORGE LUIS MORENO DÁVILA
 DIRECTORA DE DESARROLLO URBANO Y ECOLOGÍA
 MIGDALIA DEL CARMEN LEMAS PESQUEIRA

D-7

ELABORADO:
 LUIS F. PUEBLA

LUGAR Y FECHA:
 MARZO 2023

PROYECCIÓN CARTOGRAFICA:
 WGS84, UTM ZONA 12 NORTE



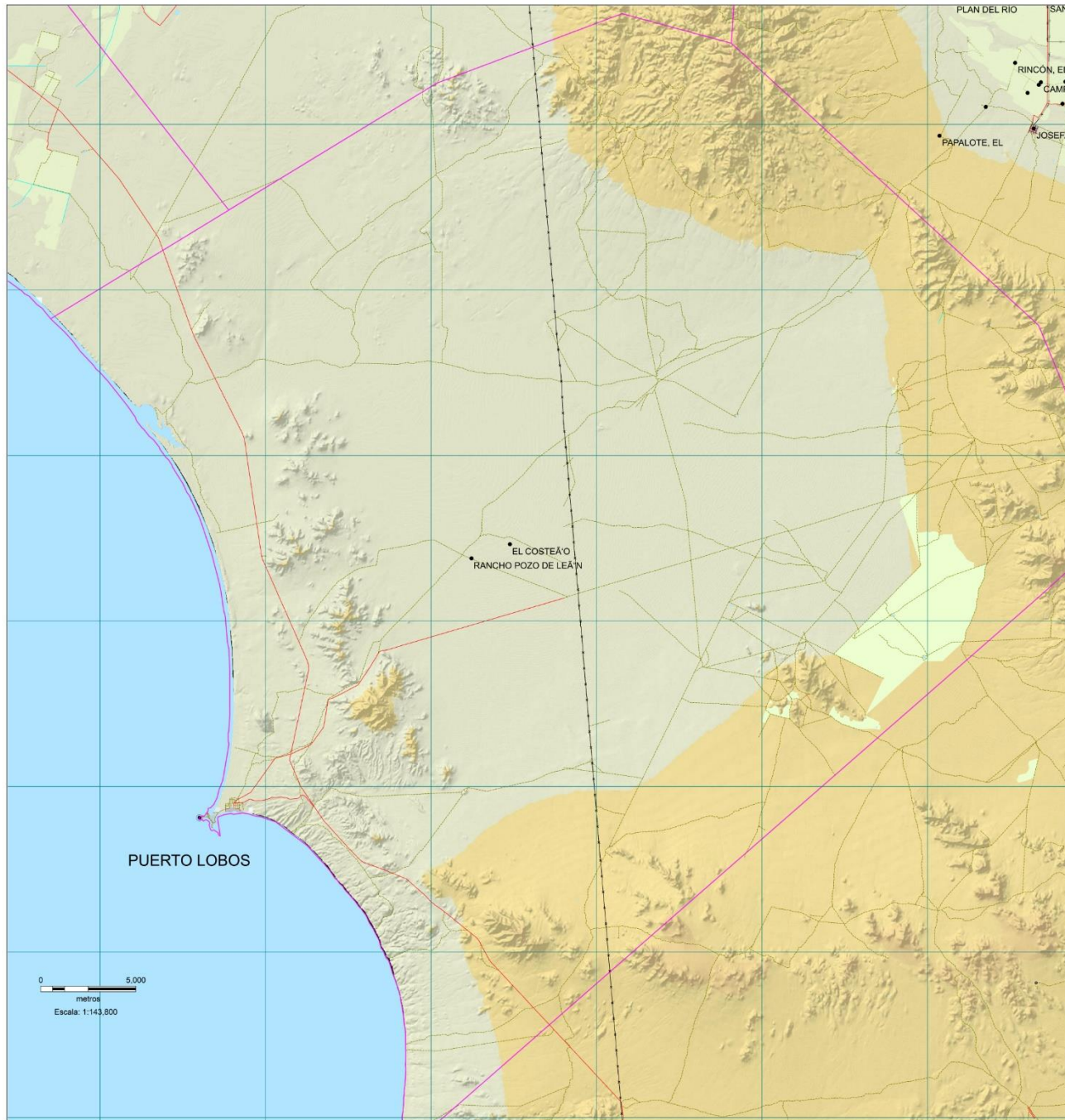

Programa Municipal de
Desarrollo Urbano de Caborca

SISTEMA ESTATAL DE INFORMACIÓN
PARA EL ORDENAMIENTO TERRITORIAL

Folio: _____ Sección: _____
 Fecha de registro: _____
 Municipio: _____

Simbología

VIAS DE COMUNICACIÓN

- | | |
|-------------------|-------------------------------|
| Carretera | Cuerpo de agua |
| Caseta de peaje | Área de cultivo |
| Camino | Mina |
| Calle | Rasgo arqueológico |
| Via férrea | Faro |
| Vado | Mojonera límite internacional |
| Puente | Cementerio |
| Pista de aviación | Muro de contención |
| | Área urbana |
| | Límite de la UTP |

LÍNEAS DE CONDUCCIÓN

- | |
|--------------------------------|
| Acueducto |
| Canal |
| Línea de transmisión eléctrica |
| Línea de comunicaciones |
| Subestación eléctrica |
| Gasoducto |
| Estación de Compresión |

UTP PUERTO LOBOS

C. PRESIDENTE MUNICIPAL
ABRAHAM DAVID MIER NOGALES
 SECRETARIO DEL AYUNTAMIENTO
JORGE LUIS MORENO DÁVILA
 DIRECTORA DE DESARROLLO URBANO Y ECOLOGÍA
MIGDALIA DEL CARMEN LEMAS PESQUEIRA

D-8

ELABORÓ:
LUIS F. PUEBLA

LUGAR Y FECHA:
MARZO 2023

PROYECCIÓN CARTOGRAFICA:
WGS84, UTM, ZONA 12 NORTE





Programa Municipal de
Desarrollo Urbano de Caborca

SISTEMA ESTATAL DE INFORMACIÓN
PARA EL ORDENAMIENTO TERRITORIAL

Folio: _____ Sección: _____
 Fecha de registro: _____
 Municipio: _____

Simbología

VÍAS DE COMUNICACIÓN

- | | |
|-------------------|-------------------------------|
| Carretera | Cuerpo de agua |
| Caseta de peaje | Área de cultivo |
| Camino | Mina |
| Calle | Rasgo arqueológico |
| Via férrea | Faro |
| Vado | Mojonera límite internacional |
| Puente | Cementerio |
| Pista de aviación | Muro de contención |
| Límite de la UTP | Área urbana |

LÍNEAS DE CONDUCCIÓN

- | | |
|--------------------------------|------------------|
| Acueducto | Límite de la UTP |
| Canal | |
| Línea de transmisión eléctrica | |
| Línea de comunicaciones | |
| Subestación eléctrica | |
| Gasoducto | |
| Estación de Compresión | |

UTP DESEMBOQUE

C. PRESIDENTE MUNICIPAL
ABRAHAM DAVID MIER NOGALES

SECRETARIO DEL AYUNTAMIENTO
JORGE LUIS MORENO DÁVILA

DIRECTORA DE DESARROLLO URBANO Y ECOLOGÍA
MIGDALÍA DEL CARMEN LEMAS PESQUEIRA

D-9

ELABORÓ:
LUIS F. PUEBLA

LUGAR Y FECHA:
MARZO 2023

PROYECCIÓN CARTOGRAFICA
WGS84, UTM, ZONA 12 NORTE



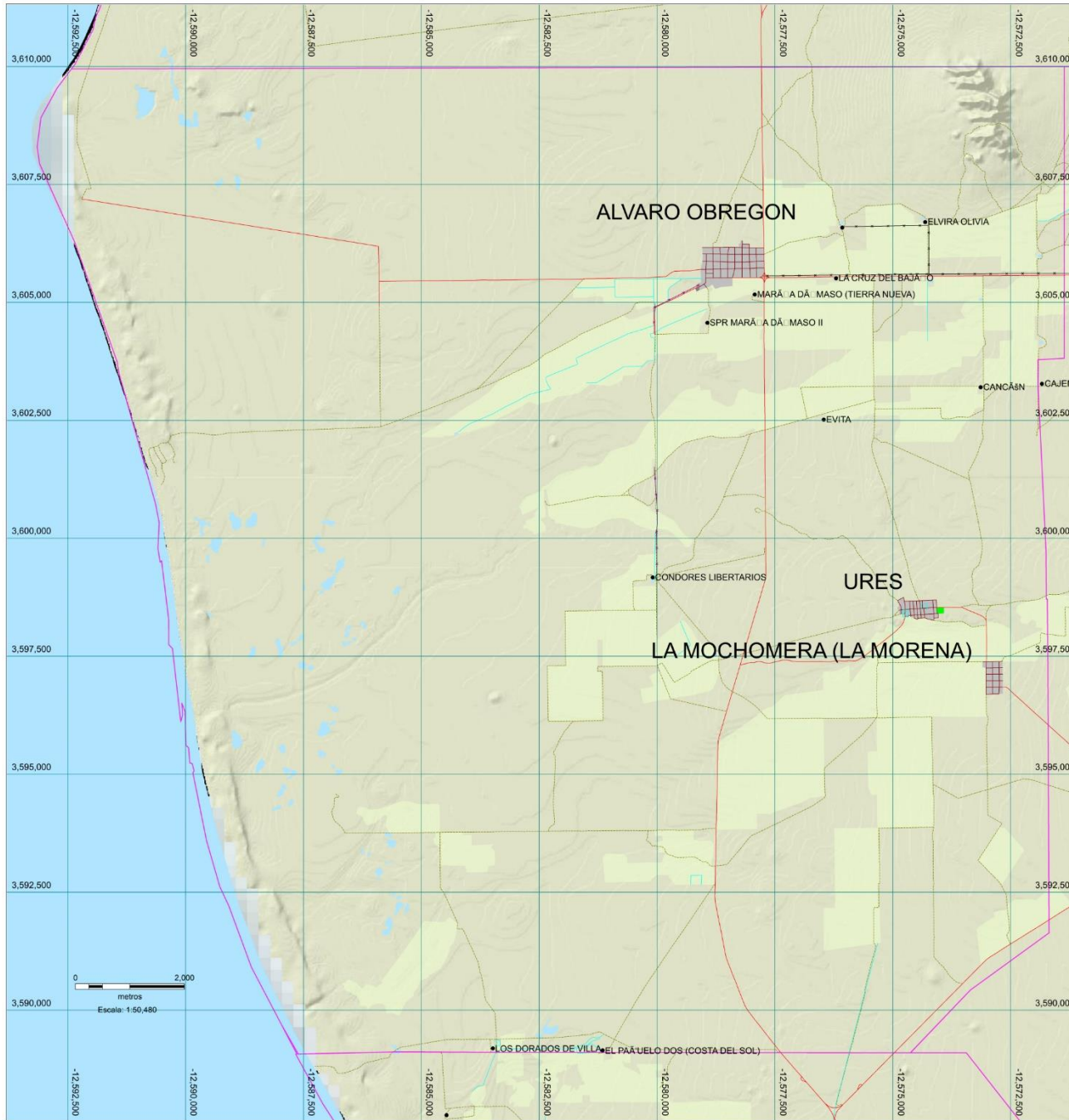

Programa Municipal de
Desarrollo Urbano de Caborca

SISTEMA ESTATAL DE INFORMACIÓN
PARA EL ORDENAMIENTO TERRITORIAL

Folio: _____ Sección: _____
 Fecha de registro: _____
 Municipio: _____

Simbología

VÍAS DE COMUNICACIÓN

- | | |
|-----------------------|-------------------------------|
| Carretera | Cuerpo de agua |
| Caseta de peaje | Área de cultivo |
| Camino | Mina |
| Calle | Rasgo arqueológico |
| Via férrea | Faro |
| Vado CAB_Sist_Urb_Rur | Mojonera límite internacional |
| Puente | Cementerio |
| Pista de aviación | Muro de contención |
| | Área urbana |
| | Límite de la UTP |

LÍNEAS DE CONDUCCIÓN

- | |
|--------------------------------|
| Acueducto |
| Canal |
| Línea de transmisión eléctrica |
| Línea de comunicaciones |
| Subestación eléctrica |
| Gasoducto |
| Estación de Compresión |

UTP ALVARO OBREGON

C. PRESIDENTE MUNICIPAL
ABRAHAM DAVID MIER NOGALES
 SECRETARIO DEL AYUNTAMIENTO
JORGE LUIS MORENO DÁVILA
 DIRECTORA DE DESARROLLO URBANO Y ECOLOGÍA
MIGDALIA DEL CARMEN LEMAS PESQUEIRA

D-10

ELABORÓ:
LUIS F. PUEBLA

LUGAR Y FECHA:
BARCO, 2023

PROYECCIÓN CARTOGRAFICA:
WGS84, UTM, ZONA 12 NORTE



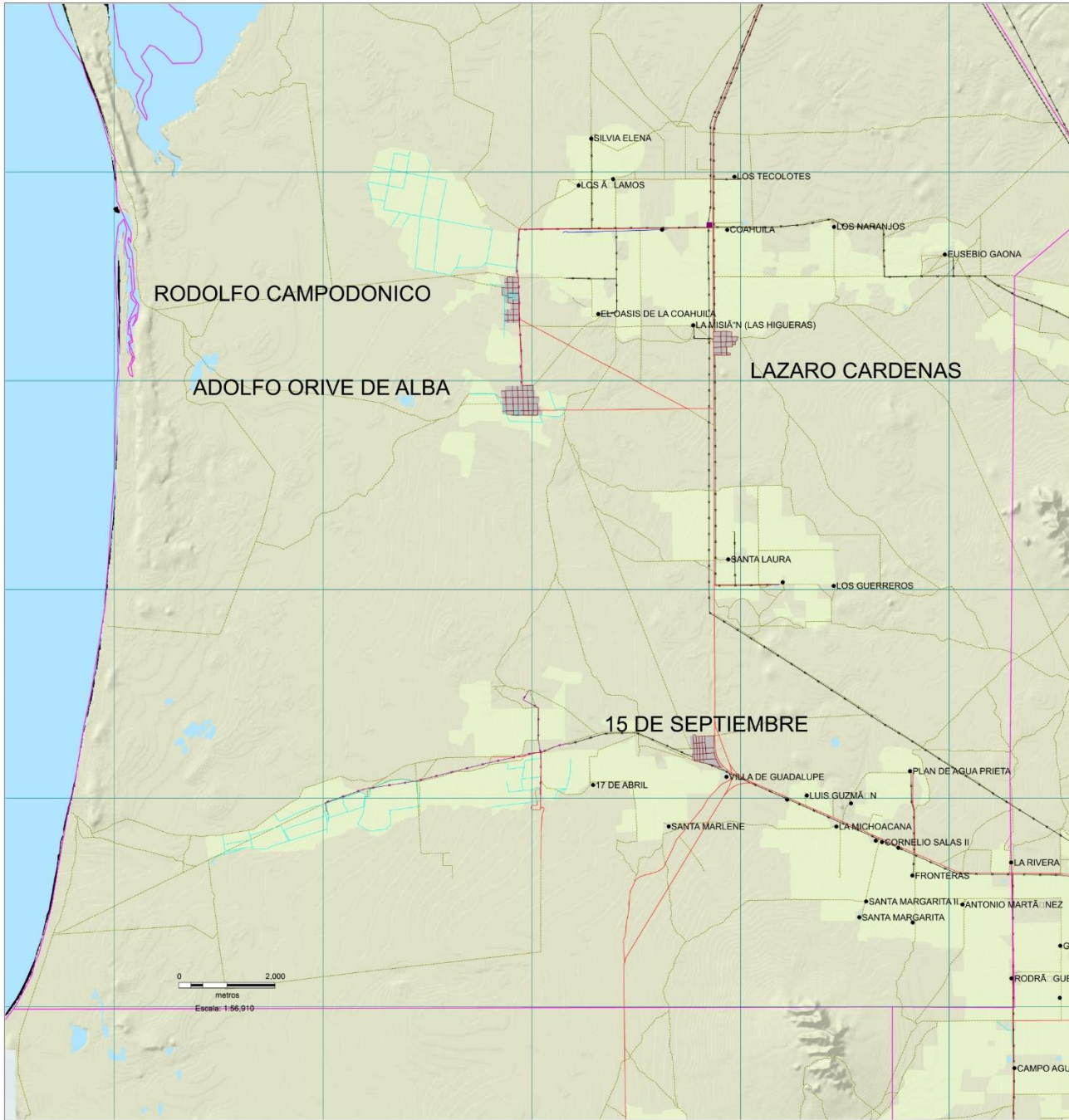

Programa Municipal de
Desarrollo Urbano de Caborca

SISTEMA ESTATAL DE INFORMACIÓN
PARA EL ORDENAMIENTO TERRITORIAL

Folio: _____ Sección: _____
 Fecha de registro: _____
 Municipio: _____

Simbología

VÍAS DE COMUNICACIÓN

- | | |
|--------------------------------|-------------------------------|
| Carretera | Cuerpo de agua |
| Caseta de peaje | Área de cultivo |
| Camino | Mina |
| Calle | Rasgo arqueológico |
| Via férrea | Faro |
| Vado CAB_Sist_Urb_Rur | Mojonera límite internacional |
| Puente | Cementerio |
| Pista de aviación | Muro de contención |
| Acueducto | Área urbana |
| Canal | Límite de la UTP |
| Línea de transmisión eléctrica | |
| Línea de comunicaciones | |
| Subestación eléctrica | |
| Gasoducto | |
| Estación de Compresión | |

LÍNEAS DE CONDUCCIÓN

UTP ADOLFO ORIVE DE ALBA

C. PRESIDENTE MUNICIPAL
ABRAHAM DAVID MIER NOGALES
 SECRETARIO DEL AYUNTAMIENTO
JORGE LUIS MORENO DÁVILA
 DIRECTORA DE DESARROLLO URBANO Y ECOLOGÍA
MIGDALÍA DEL CARMEN LEMAS PESQUEIRA

D-11

ELABORADO:
LUIS F. FUEBLA

LUGAR Y FECHA:
MARZO 2023

PROYECCIÓN CARTOGRAFICA:
WGS84, UTM, ZONA 12 NORTE



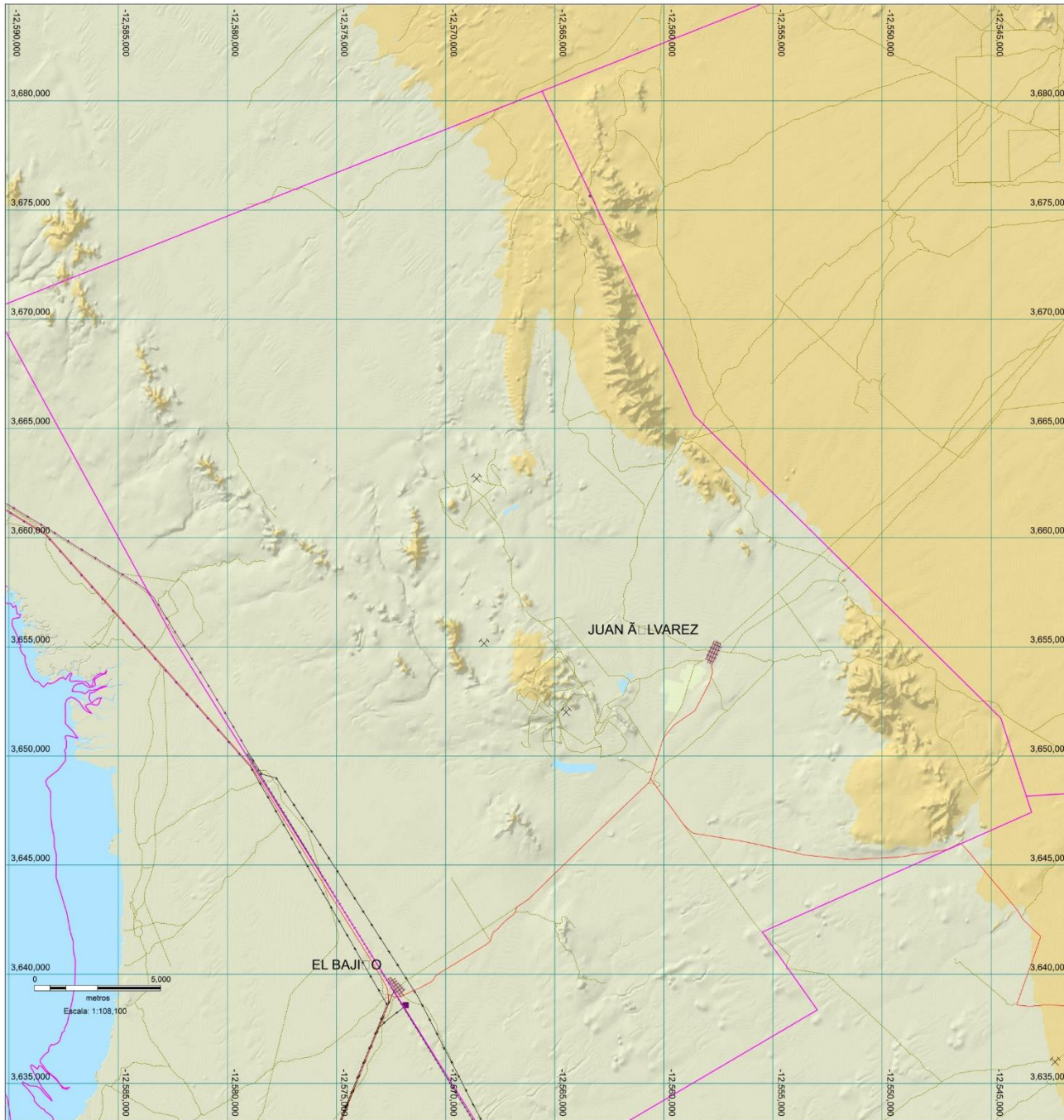

Programa Municipal de
Desarrollo Urbano de Caborca

SISTEMA ESTATAL DE INFORMACIÓN
PARA EL ORDENAMIENTO TERRITORIAL

Folio: _____ Sección: _____
 Fecha de registro: _____
 Municipio: _____

Simbología

VÍAS DE COMUNICACIÓN

- | | |
|-------------------|-------------------------------|
| Carretera | Cuerpo de agua |
| Caseta de peaje | Área de cultivo |
| Camino | Mina |
| Calle | Rasgo arqueológico |
| Via férrea | Faro |
| Vado | Mojonera límite internacional |
| Puente | Cementerio |
| Pista de aviación | Muro de contención |
| | Área urbana |

LÍNEAS DE CONDUCCIÓN

- | |
|--------------------------------|
| Acueducto |
| Canal |
| Línea de transmisión eléctrica |
| Línea de comunicaciones |
| Subestación eléctrica |
| Gasoducto |
| Estación de Compresión |

UTP JUAN ALVAREZ

C. PRESIDENTE MUNICIPAL
ABRAHAM DAVID MIER NOGALES
SECRETARIO DEL AYUNTAMIENTO
JORGE LUIS MORENO DÁVILA
DIRECTORA DE DESARROLLO URBANO Y ECOLOGÍA
MIGDALIA DEL CARMEN LEMAS PESQUEIRA

D-12

ELABORÓ:
LUIS F. PUEBLA

LUGAR Y FECHA:
MARZO 2023

PROYECCIÓN CARTOGRAFICA:
WGS84, UTM, ZONA 12 NORTE





Programa Municipal de Desarrollo Urbano de Caborca

SISTEMA ESTATAL DE INFORMACIÓN PARA EL ORDENAMIENTO TERRITORIAL

Folio: _____ Sección: _____
 Fecha de registro: _____
 Municipio: _____

Simbología

VIAS DE COMUNICACIÓN

- | | | | |
|--|-------------------|--|----------------------------------|
| | Carretera | | Cuerpo de agua |
| | Caseta de peaje | | Área de cultivo |
| | Camino | | Mina |
| | Calle | | Rasgo arqueológico |
| | Via férrea | | Mojonera de límite internacional |
| | Puente | | Cementerio |
| | Pista de aviación | | Muro de contención |
| | | | Depósito de desechos |

LÍNEAS DE CONDUCCIÓN

- | | | | |
|--|--------------------------------|--|---------------|
| | Acueducto | | Área urbana |
| | Canal | | Límite de UTP |
| | Línea de transmisión eléctrica | | |
| | Línea de comunicaciones | | |
| | Subestación eléctrica | | |
| | Tanque de agua | | |

UTP NORTE

C. PRESIDENTE MUNICIPAL
 ABRAHAM DAVID MIER NOGALES
 SECRETARIO DEL AYUNTAMIENTO
 JORGE LUIS MORENO DÁVILA
 DIRECTORA DE DESARROLLO URBANO Y ECOLOGÍA
 MIGDALÍA DEL CARMEN LEMAS PESQUEIRA

D-13

ELABORÓ:
 LUIS F. PUEBLAN

PROYECCIÓN CARTOGRAFICA
 WGS84, UTM ZONA 12 NORTE

LUGAR Y FECHA
 MARZO 2023



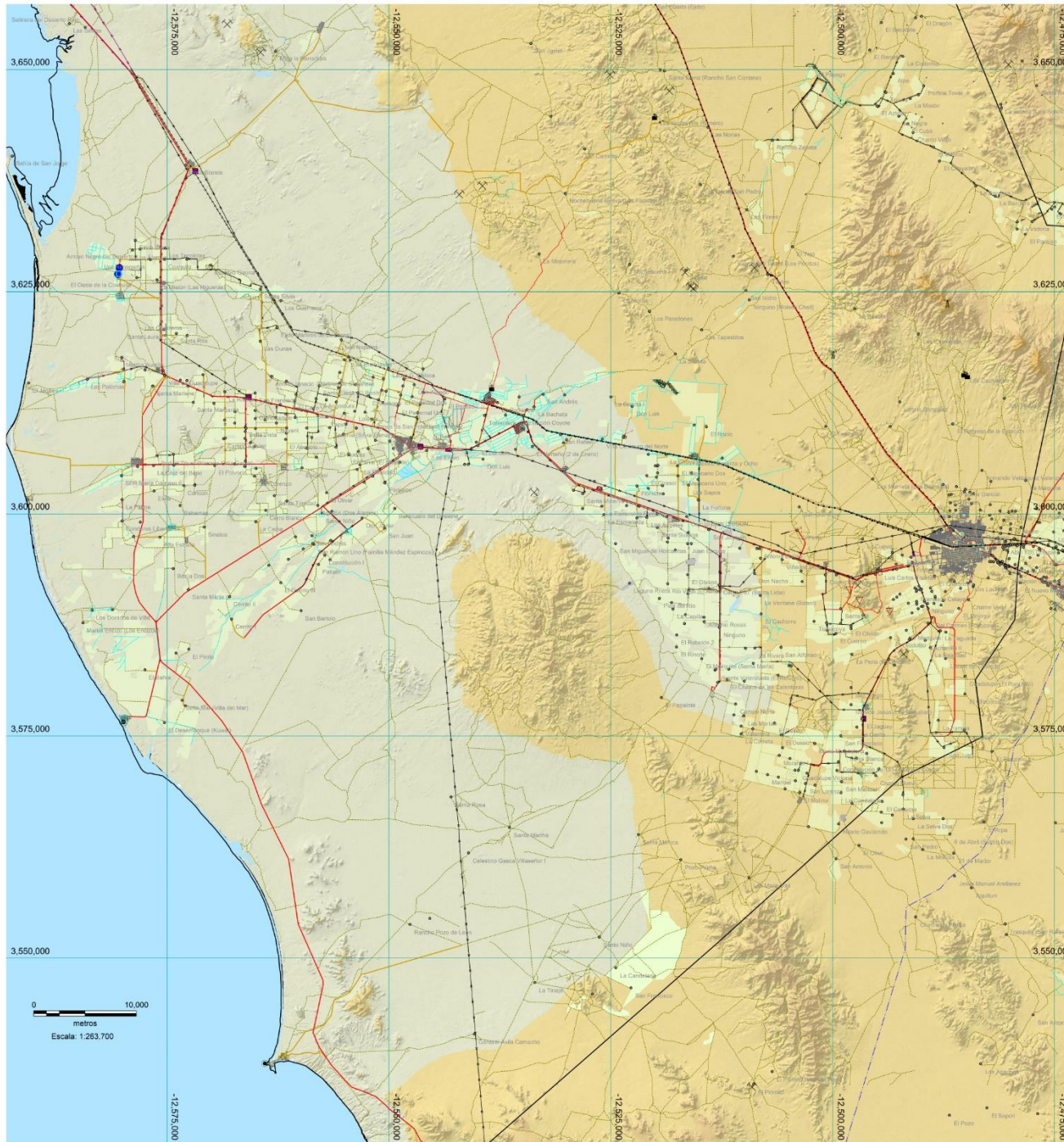

CAB_carretera50_J por Tipo
 PAVIMENTADA
 TERRACERAA

Programa Municipal de Desarrollo Urbano de Caborca

SISTEMA ESTATAL DE INFORMACIÓN PARA EL ORDENAMIENTO TERRITORIAL

Folio: _____ Sección: _____
 Fecha de registro: _____
 Municipio: _____

Simbología

- Carretera pavimentada
- Terracería
- - - Camino/brecha
- - - - - Via férrea
- Aeródromo
- - - - - Línea de comunicaciones
- - - - - Línea de transmisión eléctrica
- Subestación eléctrica
- Gasoducto, Sasabe, Glaymas
- Tanque de agua
- Cuerpo de agua
- Acueducto
- Canal
- Instalación de bombeo
- Faro
- Caseta de peaje
- ✱ Mina
- ▽ Rasgo arqueológico
- Área de cultivo
- Límite municipal

INFRAESTRUCTURA REGIONAL

C. PRESIDENTE MUNICIPAL
 ABRAHAM DAVID MIER NOGALES

SECRETARIO DEL AYUNTAMIENTO
 JORGE LUIS MORENO DÁVILA

DIRECTORA DE DESARROLLO URBANO Y ECOLOGÍA
 MIGDALIA DEL CARMEN LEMAS PESQUEIRA

D-14

ELABORO:
 LUIS F PUEBLA

LUGAR Y FECHA
 ABRIL 2022

PROYECCIÓN CARTOGRAFICA
 WGS84, UTM ZONA 12 NORTE

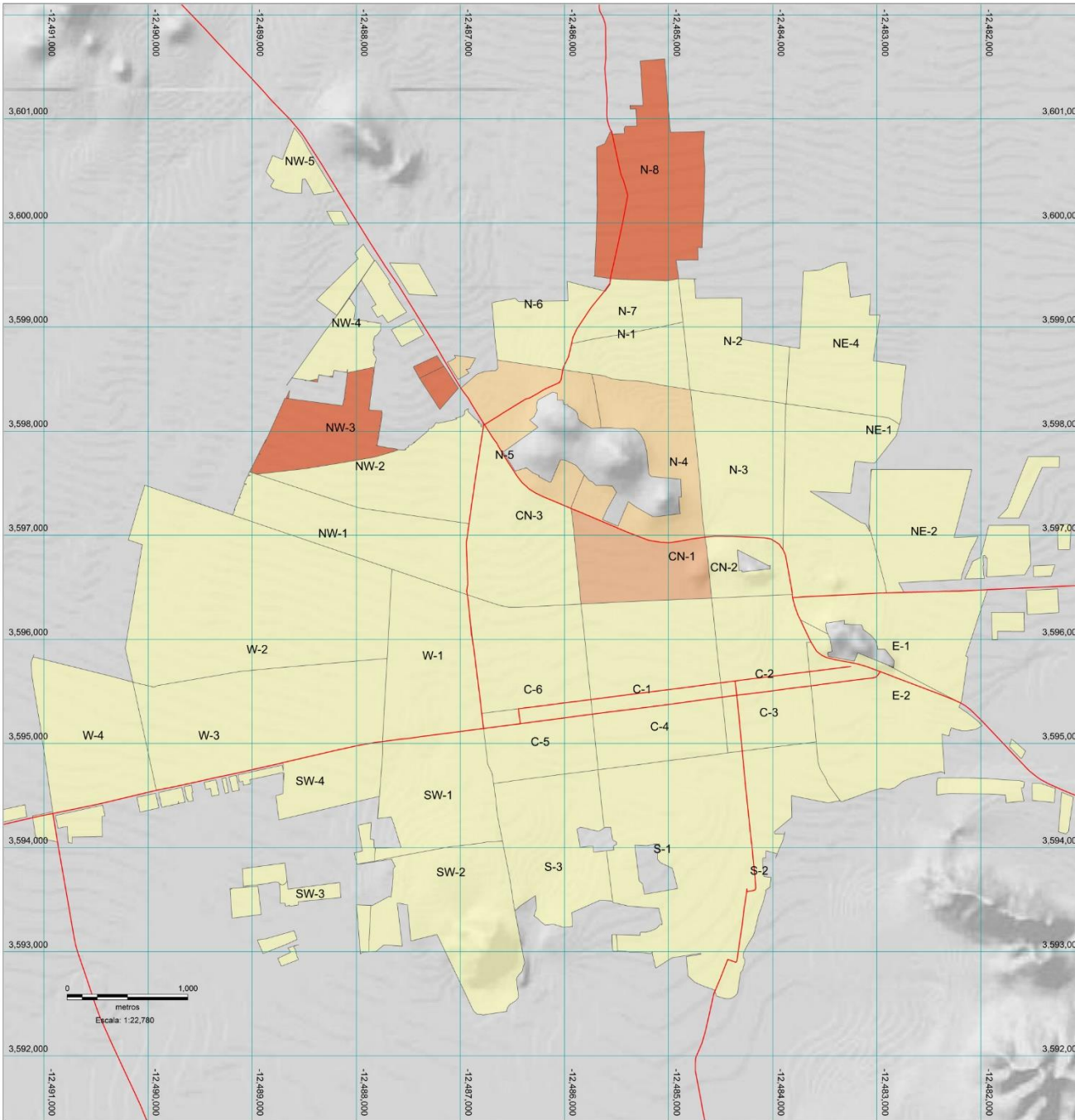

Programa Municipal de Desarrollo Urbano de Caborca

SISTEMA ESTATAL DE INFORMACIÓN PARA EL ORDENAMIENTO TERRITORIAL

Folio: _____ Sección: _____
 Fecha de registro: _____
 Municipio: _____

Simbología

Rangos de porcentaje de viviendas sin agua entubada

- 2.05 a 3.36
- 0.55 a 2.05
- 0.14 a 0.55
- 0.11 a 0.14
- 0 a 0.11

SECTORES Y DISTRITOS

- C: Centro 1, 2, 3, 4, 5, 6
- CN: Centro Norte 1, 2, 3
- N: Norte 1, 2, 3, 4, 5, 6, 7
- NE: Noreste 1, 2, 3, 4
- E: Este 1, 2, 3, 4
- S: Sur 1, 2, 3
- SW: Suroeste 1, 2, 3, 4
- W: Oeste 1, 2, 3, 4
- NW: Noroeste 1, 2, 3, 4, 5

AGUA ENTUBADA

C. PRESIDENTE MUNICIPAL
 ABRAHAM DAVID MIER NOGALES

SECRETARIO DEL AYUNTAMIENTO
 JORGE LUIS MORENO DÁVILA

DIRECTORA DE DESARROLLO URBANO Y ECOLOGÍA
 MIGDALÍA DEL CARMEN LEMAS PESQUEIRA

D-15

ELABORO:
 PUEBLA GUTIÉRREZ CONSTRUCCION

LUGAR Y FECHA
 ABRIL 2022

PROYECCION CARTOGRAFICA
 WGS84, UTM ZONA 12 NORTE



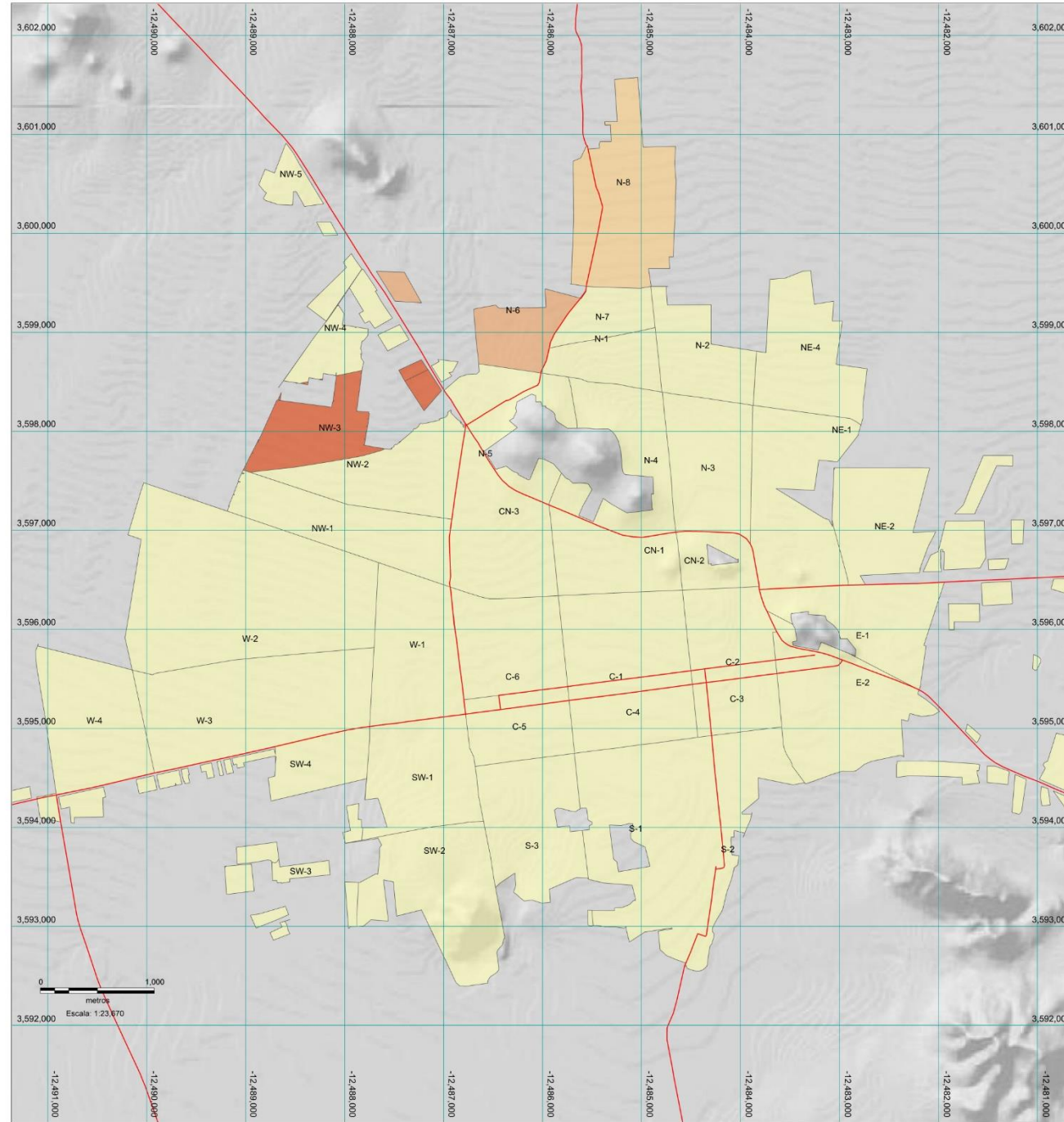

Programa Municipal de
Desarrollo Urbano de Caborca

SISTEMA ESTATAL DE INFORMACIÓN
PARA EL ORDENAMIENTO TERRITORIAL

Folio: _____ Sección: _____
 Fecha de registro: _____
 Municipio: _____

Simbología

Rangos de porcentajes de viviendas sin drenaje

- 7.68 a 9.59
- 5.76 a 7.68
- 3.84 a 5.76
- 1.92 a 3.84
- 0 a 1.92

SECTORES Y DISTRITOS

- C: Centro 1, 2, 3, 4, 5, 6
- CN: Centro Norte 1, 2, 3
- N: Norte 1, 2, 3, 4, 5, 6, 7
- NE: Noreste 1, 2, 3, 4
- E: Este 1, 2, 3, 4
- S: Sur 1, 2, 3
- SW: Suroeste 1, 2, 3, 4
- W: Oeste 1, 2, 3, 4
- NW: Noroeste 1, 2, 3, 4, 5

DRENAJE

C. PRESIDENTE MUNICIPAL
ABRAHAM DAVID MIER NOGALES
 SECRETARIO DEL AYUNTAMIENTO
JORGE LUIS MORENO DÁVILA
 DIRECTORA DE DESARROLLO URBANO Y ECOLOGÍA
MIGDALIA DEL CARMEN LEMAS PESQUEIRA

D-16

ELABORO:
PUEBLA GUTIÉRREZ CONSTRUCCION

LUGAR Y FECHA
ABRIL 2022

PROYECCION CARTOGRAFICA
WGS84, UTM, ZONA 12 NORTE



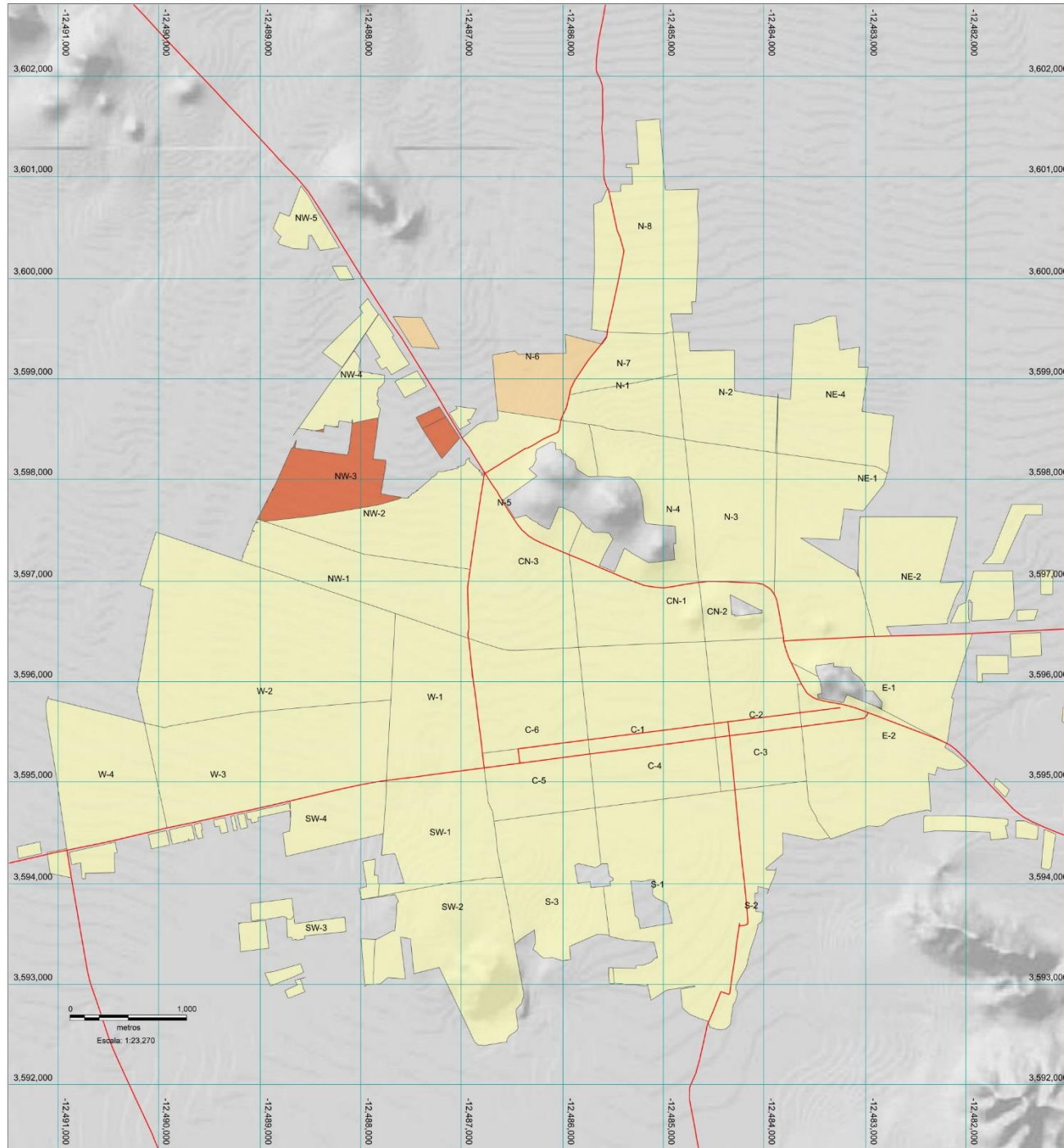

Programa Municipal de
Desarrollo Urbano de Caborca

SISTEMA ESTATAL DE INFORMACIÓN
PARA EL ORDENAMIENTO TERRITORIAL

Folio: _____ Sección: _____
 Fecha de registro: _____
 Municipio: _____

Simbología

Rangos de porcentajes de viviendas sin electricidad

- 5.48 a 6.85
- 4.11 a 5.48
- 2.74 a 4.11
- 1.37 a 2.74
- 0 a 1.37

SECTORES Y DISTRITOS

- C: Centro 1, 2, 3, 4, 5, 6
- CN: Centro Norte 1, 2, 3
- N: Norte 1, 2, 3, 4, 5, 6, 7
- NE: Noreste 1, 2, 3, 4
- E: Este 1, 2, 3, 4
- S: Sur 1, 2, 3
- SW: Suroeste 1, 2, 3, 4
- W: Oeste 1, 2, 3, 4
- NW: Noroeste 1, 2, 3, 4, 5

ELECTRICIDAD

C. PRESIDENTE MUNICIPAL
ABRAHAM DAVID MIER NOGALES
 SECRETARIO DEL AYUNTAMIENTO
JORGE LUIS MORENO DÁVILA
 DIRECTORA DE DESARROLLO URBANO Y ECOLOGÍA
MIGDALIA DEL CARMEN LEMAS PESQUEIRA

D-17

ELABORO:
PUEBLA GUTIÉRREZ CONSTRUCCION

LUGAR Y FECHA
ABRIL 2022

PROYECCION CARTOGRAFICA
WGS84, UTM, ZONA 12 NORTE



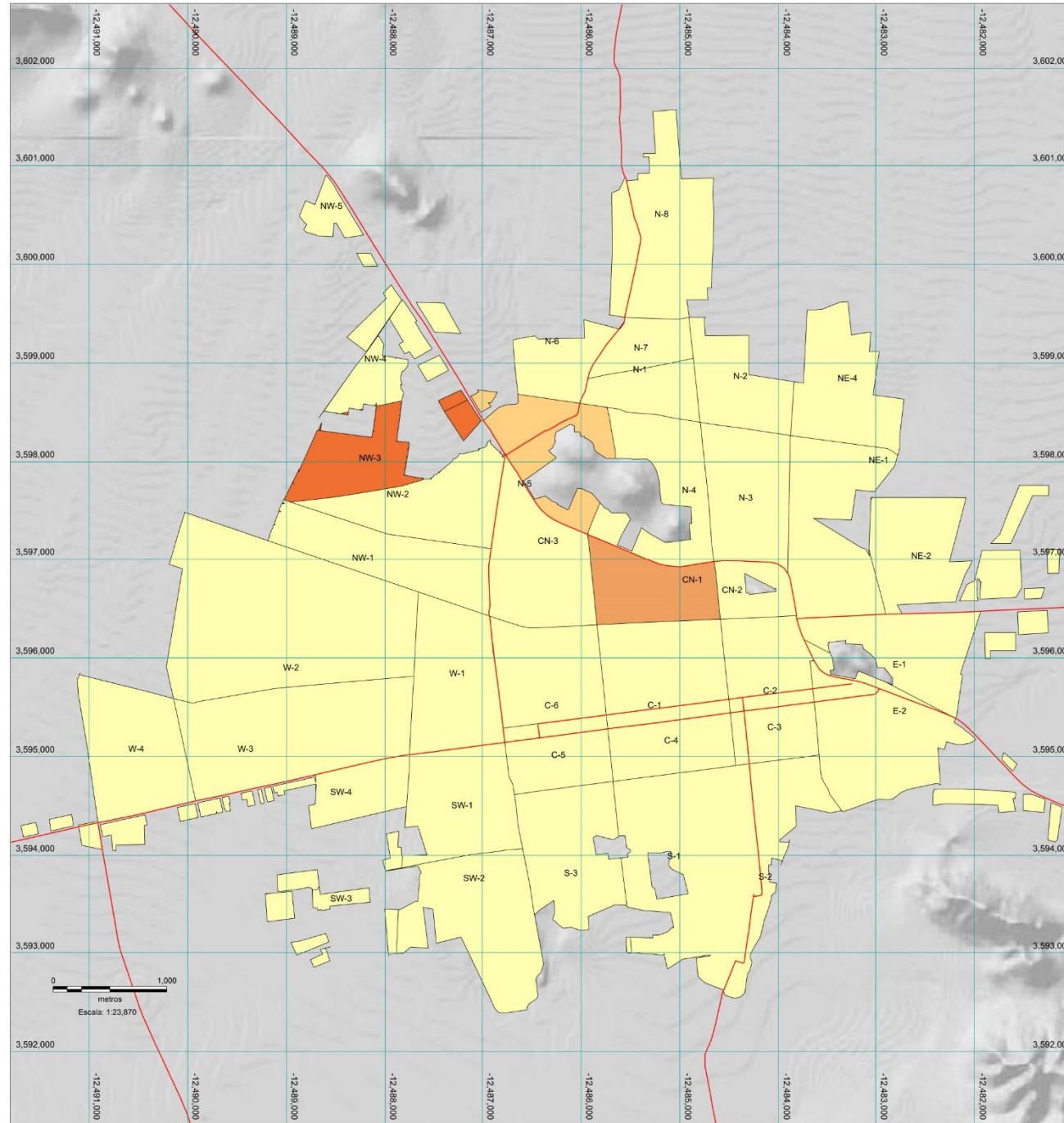

Programa Municipal de
Desarrollo Urbano de Caborca

SISTEMA ESTATAL DE INFORMACIÓN
PARA EL ORDENAMIENTO TERRITORIAL

Folio: _____ Sección: _____
Fecha de registro: _____
Municipio: _____

Simbología

Rangos de porcentajes de viviendas sin servicios de
agua, drenaje y electricidad

- 2.05 a 2.05
- 0.23 a 2.05
- 0.14 a 0.23

SECTORES Y DISTRITOS

- C: Centro 1, 2, 3, 4, 5, 6
- CN: Centro Norte 1, 2, 3
- N: Norte 1, 2, 3, 4, 5, 6, 7
- NE: Noreste 1, 2, 3, 4
- E: Este 1, 2, 3, 4
- S: Sur 1, 2, 3
- SW: Suroeste 1, 2, 3, 4
- W: Oeste 1, 2, 3, 4
- NW: Noroeste 1, 2, 3, 4, 5

**AGUA, DRENAJE Y
ELECTRICIDAD**

C. PRESIDENTE MUNICIPAL
ABRAHAM DAVID MIER NOGALES

SECRETARIO DEL AYUNTAMIENTO
JORGE LUIS MORENO DÁVILA

DIRECTORA DE DESARROLLO URBANO Y ECOLOGÍA
MIGDALIA DEL CARMEN LEMAS PESQUEIRA

D-18

ELABORO:
PUEBLA GUTIÉRREZ CONSTRUCCION

LUGAR Y FECHA
ABRIL 2022

PROYECCION CARTOGRAFICA
WGS84, UTM, ZONA 12 NORTE



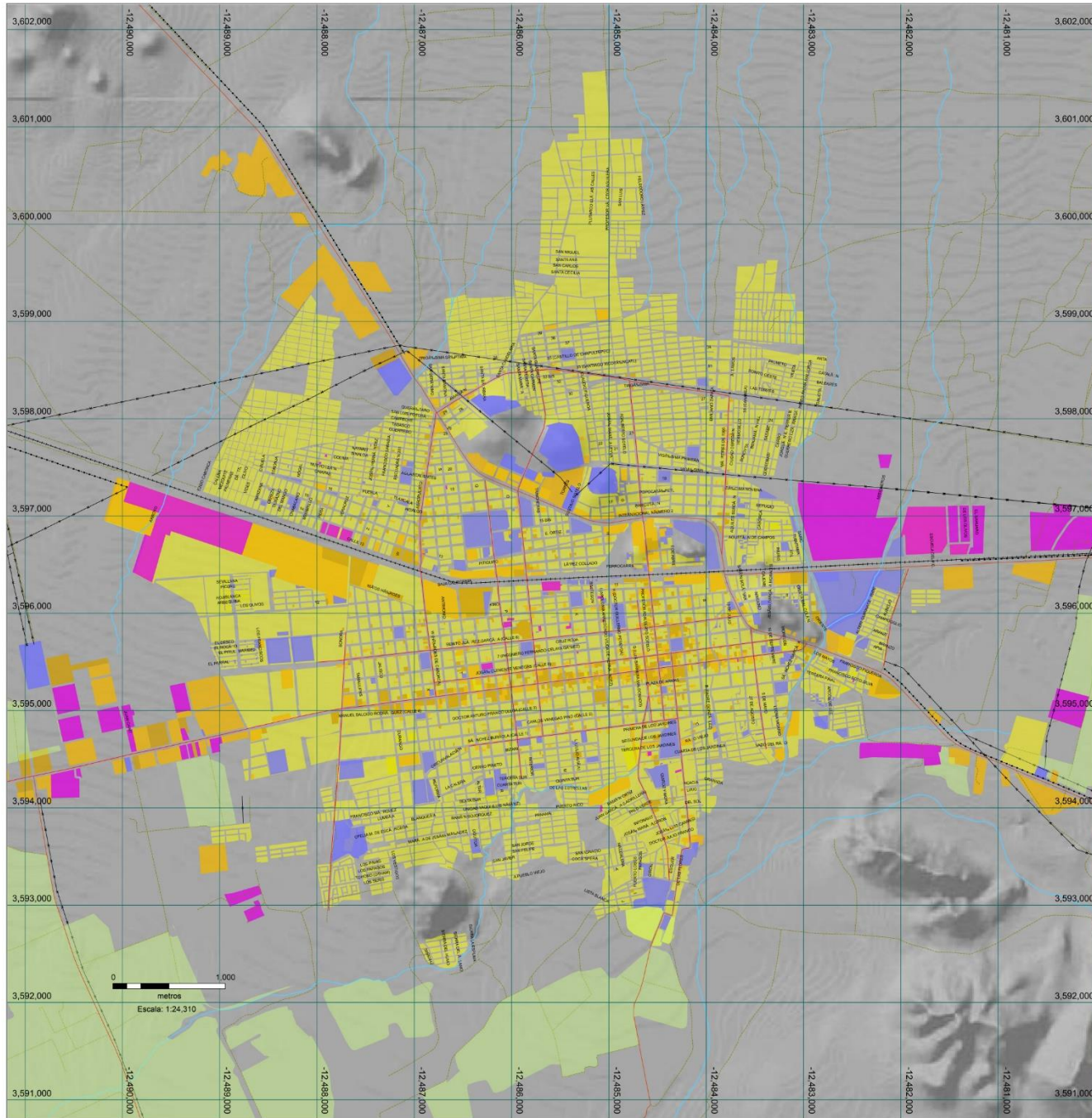

Programa Municipal de
Desarrollo Urbano de Caborca

SISTEMA ESTATAL DE INFORMACIÓN
PARA EL ORDENAMIENTO TERRITORIAL

Folio: _____ Sección: _____
 Fecha de registro: _____
 Municipio: _____

Simbología

- Habitacional
- Industrial
- Comercial
- Servicios
- Equipamiento
- Agrícola

- Vialidad regional
- Vialidad Primaria
- Camino
- Vía férrea
- Línea de transmisión AT
- Línea de comunicaciones
- Corriente de agua

USO ACTUAL DEL SUELO

C. PRESIDENTE MUNICIPAL
ABRAHAM DAVID MIER NOGALES
 SECRETARIO DEL AYUNTAMIENTO
JORGE LUIS MORENO DÁVILA
 DIRECTORA DE DESARROLLO URBANO Y ECOLOGÍA
MIGDALIA DEL CARMEN LEMAS PESQUEIRA

D-19

ELABORADO:
LUIS F. PUEBLAN

LUGAR Y FECHA:
MARZO 2022

PROYECCIÓN CARTOGRAFICA:
WGS84, UTM, ZONA 12 NORTE



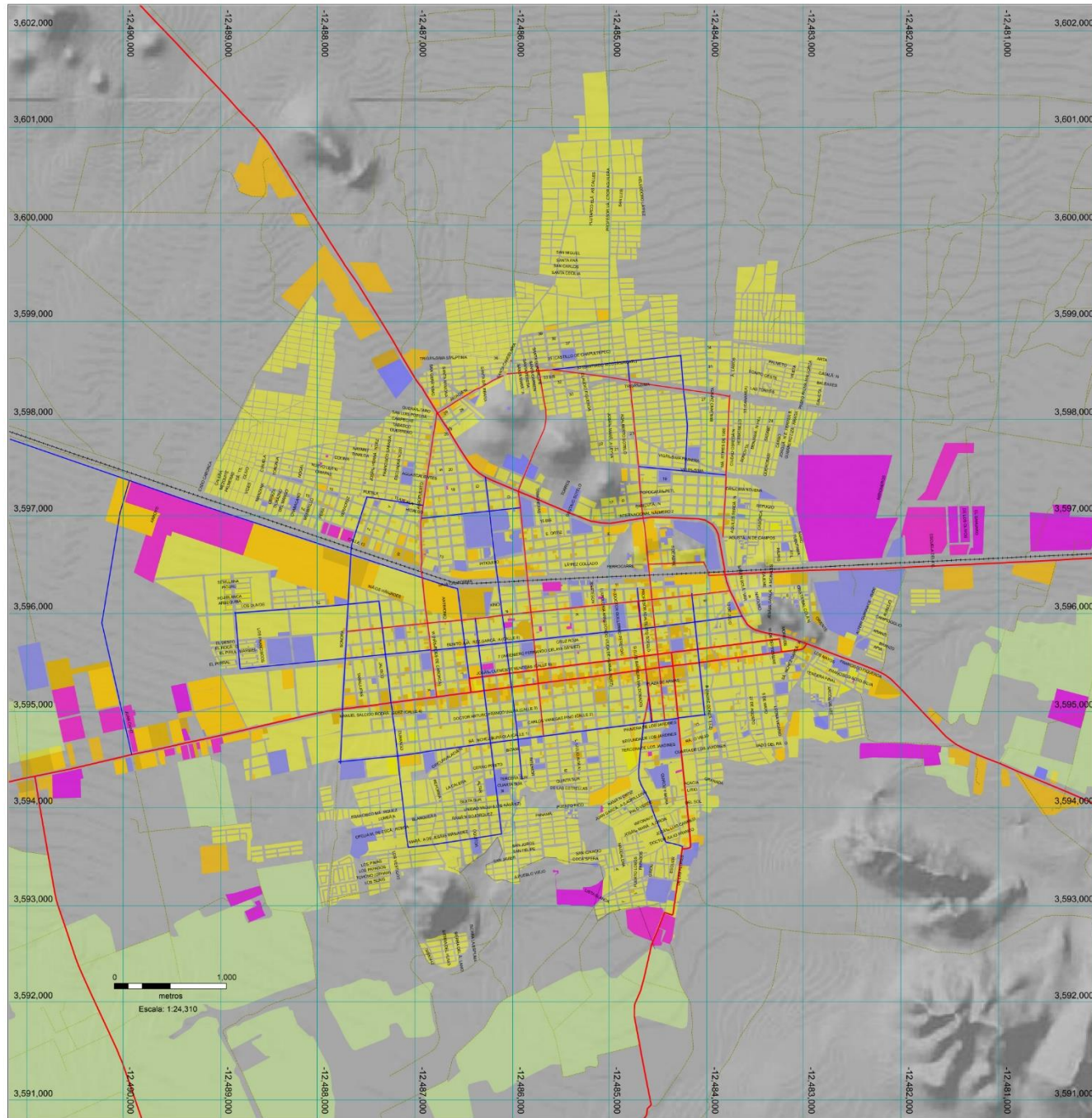

Programa Municipal de Desarrollo Urbano de Caborca

SISTEMA ESTATAL DE INFORMACIÓN PARA EL ORDENAMIENTO TERRITORIAL

Folio: _____ Sección: _____
 Fecha de registro: _____
 Municipio: _____

Simbología

- Habitacional
- Industrial
- Comercial
- Servicios
- Agrícola

- Vialidad regional
- Vialidad Primaria
- Vialidad Secundaria
- Camino
- Vía férrea

VIALIDAD

C. PRESIDENTE MUNICIPAL
 ABRAHAM DAVID MIER NOGALES

SECRETARIO DEL AYUNTAMIENTO
 JORGE LUIS MORENO DÁVILA

DIRECTORA DE DESARROLLO URBANO Y ECOLOGÍA
 MIGDALIA DEL CARMEN LEMAS PESQUEIRA

D-20

ELABORO:
 PUEBLA GUTIÉRREZ CONSTRUCCION

LUGAR Y FECHA
 ABRIL 2022

PROYECCION CARTOGRAFICA
 WGS84, UTM ZONA 12 NORTE



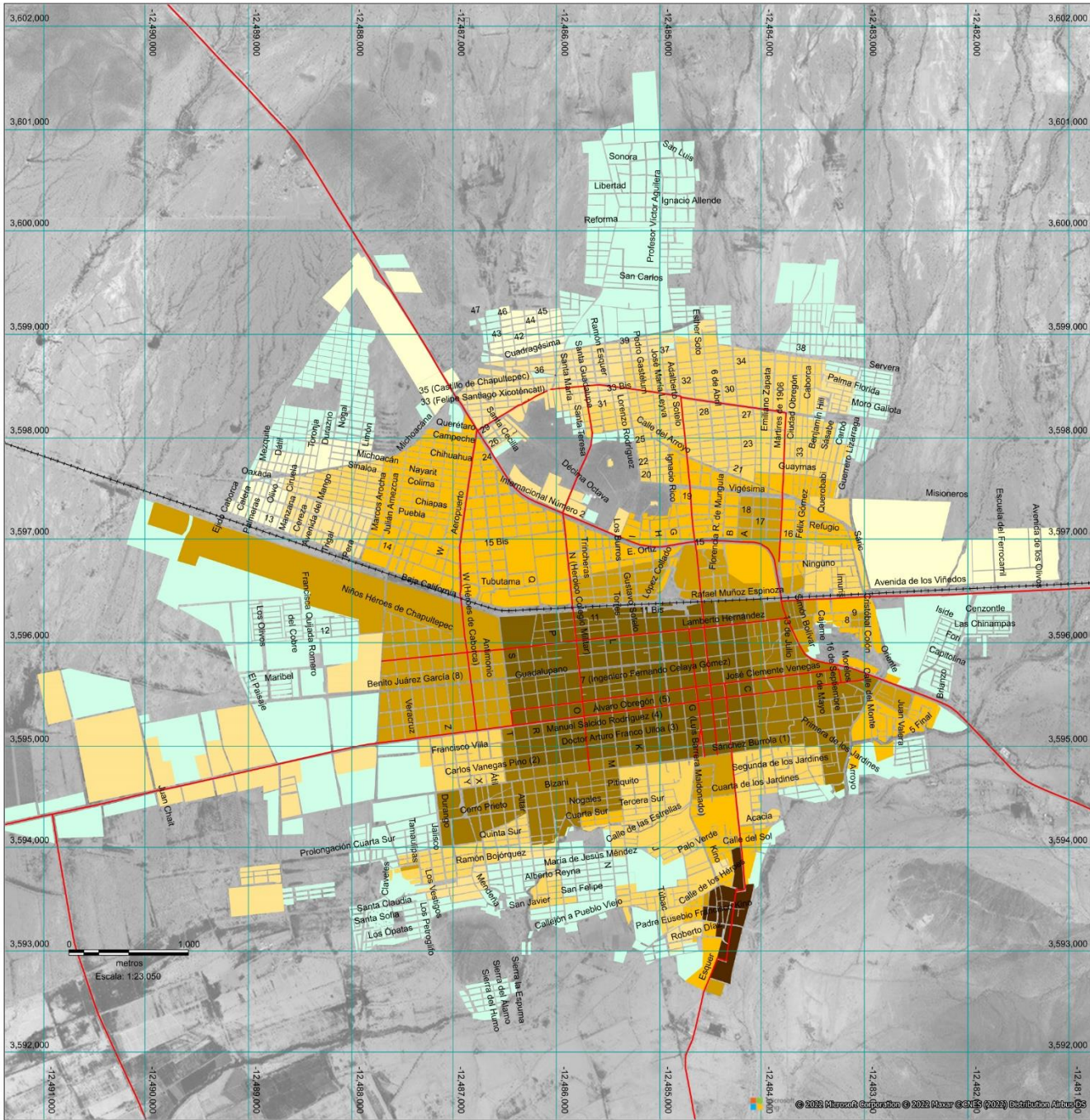

Programa Municipal de Desarrollo Urbano de Caborca

SISTEMA ESTATAL DE INFORMACIÓN PARA EL ORDENAMIENTO TERRITORIAL

Folio: _____ Sección: _____
 Fecha de registro: _____
 Municipio: _____

Simbología

Area urbana del Centro de Población de H Caborca 1803-2020

- Area urbana 1803
- Area urbana 1950
- Area urbana 1960
- Area urbana 1970
- Area urbana 1980
- Area urbana 1990
- Area urbana 2000
- Area urbana 2010
- Area urbana 2020
- Vialidad primaria
- Vía férrea

CRECIMIENTO HISTÓRICO

C. PRESIDENTE MUNICIPAL
 ABRAHAM DAVID MIER NOGALES
 SECRETARIO DEL AYUNTAMIENTO
 JORGE LUIS MORENO DÁVILA
 DIRECTORA DE DESARROLLO URBANO Y ECOLOGÍA
 MIGDALÍA DEL CARMEN LEMAS PESQUEIRA

D-21

ELABORÓ:
 LUIS F PUEBLA

LUGAR Y FECHA
 ABRIL 2022

PROYECCIÓN CARTOGRAFICA
 WGS84, UTM ZONA 12 NORTE



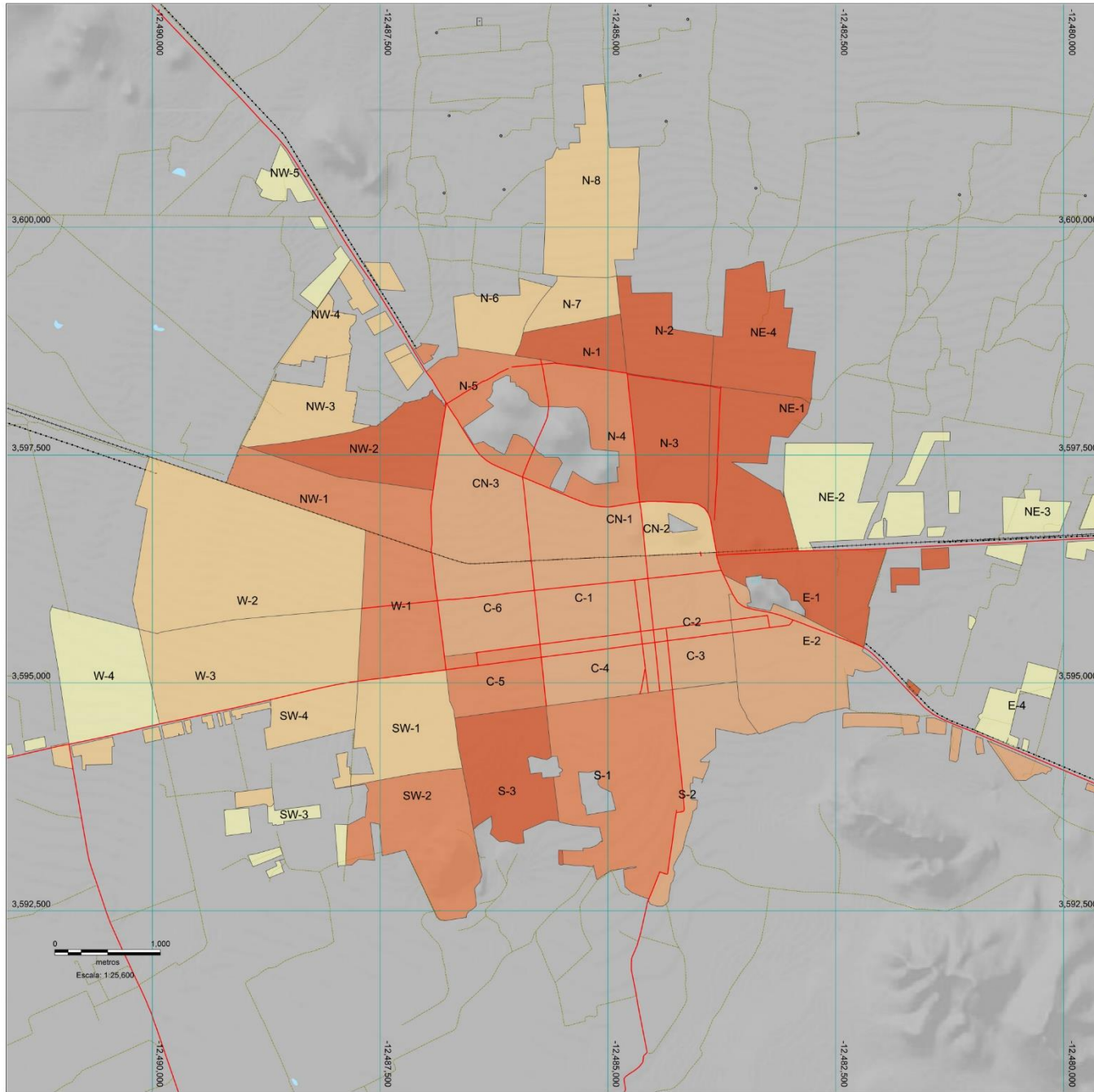

Programa Municipal de
Desarrollo Urbano de Caborca

SISTEMA ESTATAL DE INFORMACIÓN
PARA EL ORDENAMIENTO TERRITORIAL

Folio: _____ Sección: _____
 Fecha de registro: _____
 Municipio: _____

Simbología

HABITANTES POR HECTÁREA

- 37.5 a 63.5
- 22.5 a 37.5
- 11.5 a 22.5
- 0.3 a 11.5
- 0 a 0.3

DENSIDAD POBLACIONAL

C. PRESIDENTE MUNICIPAL
ABRAHAM DAVID MIER NOGALES
 SECRETARIO DEL AYUNTAMIENTO
JORGE LUIS MORENO DÁVILA
 DIRECTORA DE DESARROLLO URBANO Y ECOLOGÍA
MIGDALIA DEL CARMEN LEMAS PESQUEIRA

D-22

ELABORADO:
LUIS F. PUEBLA

LUGAR Y FECHA
ABRIL 2022

PROYECCIÓN CARTOGRAFICA
WGS84, UTM ZONA 12 NORTE



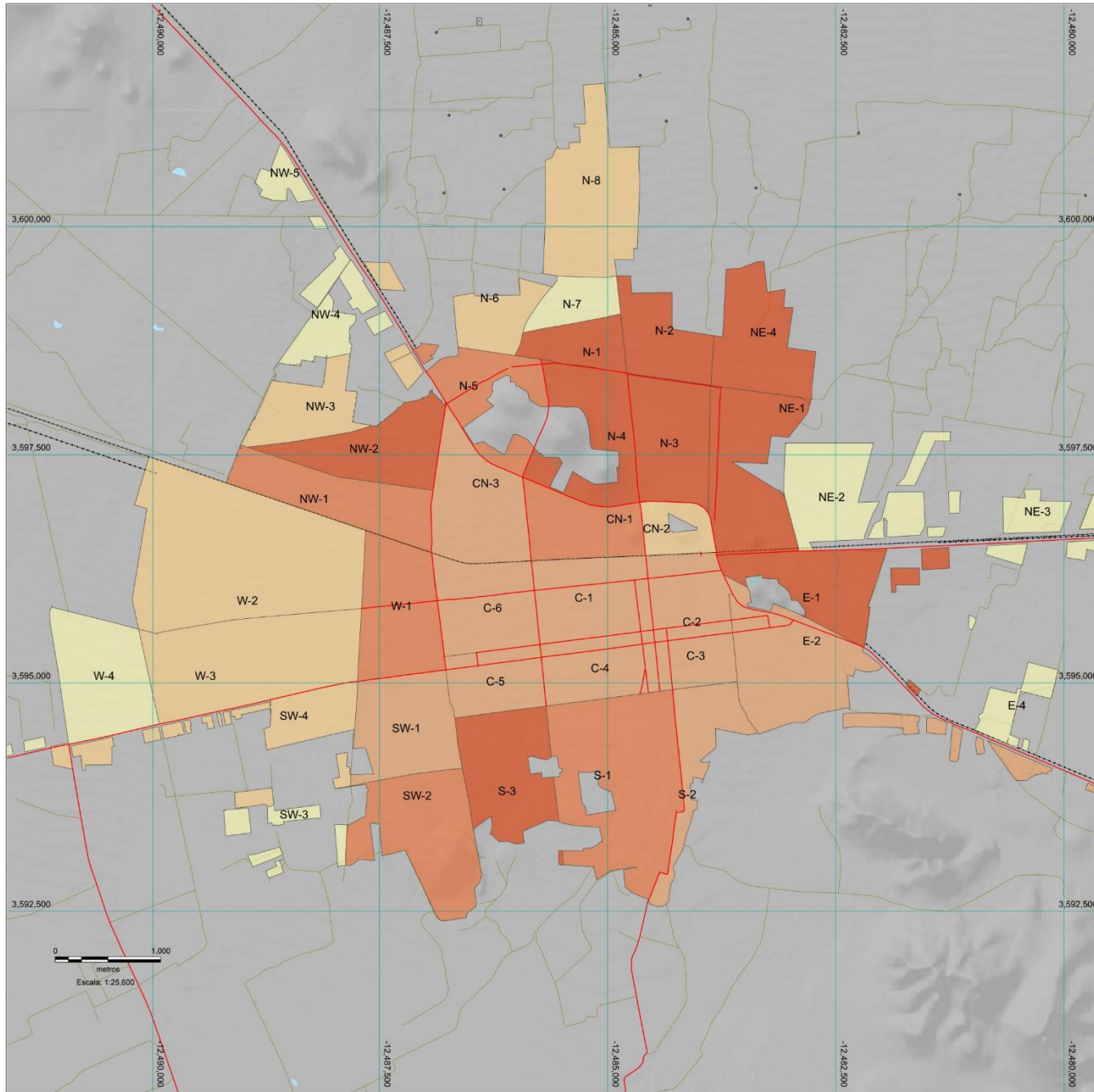

Programa Municipal de
Desarrollo Urbano de Caborca

SISTEMA ESTATAL DE INFORMACIÓN
PARA EL ORDENAMIENTO TERRITORIAL

Folio: _____ Sección: _____
 Fecha de registro: _____
 Municipio: _____

Simbología

DENSIDAD HABITACIONAL

- 9.4 a 11.8
- 3.2 a 9.4
- 0.1 a 3.2
- 0 a 0.1

DENSIDAD HABITACIONAL

C. PRESIDENTE MUNICIPAL
ABRAHAM DAVID MIER NOGALES
 SECRETARIO DEL AYUNTAMIENTO
JORGE LUIS MORENO DÁVILA
 DIRECTORA DE DESARROLLO URBANO Y ECOLOGÍA
MIGDALÍA DEL CARMEN LEMAS PESQUEIRA

D-23

ELABORÓ:
LUIS F. PUEBLA

LUGAR Y FECHA:
ABRIL 2022

PROYECCIÓN CARTOGRAFICA:
WGS84, UTM, ZONA 12 NORTE



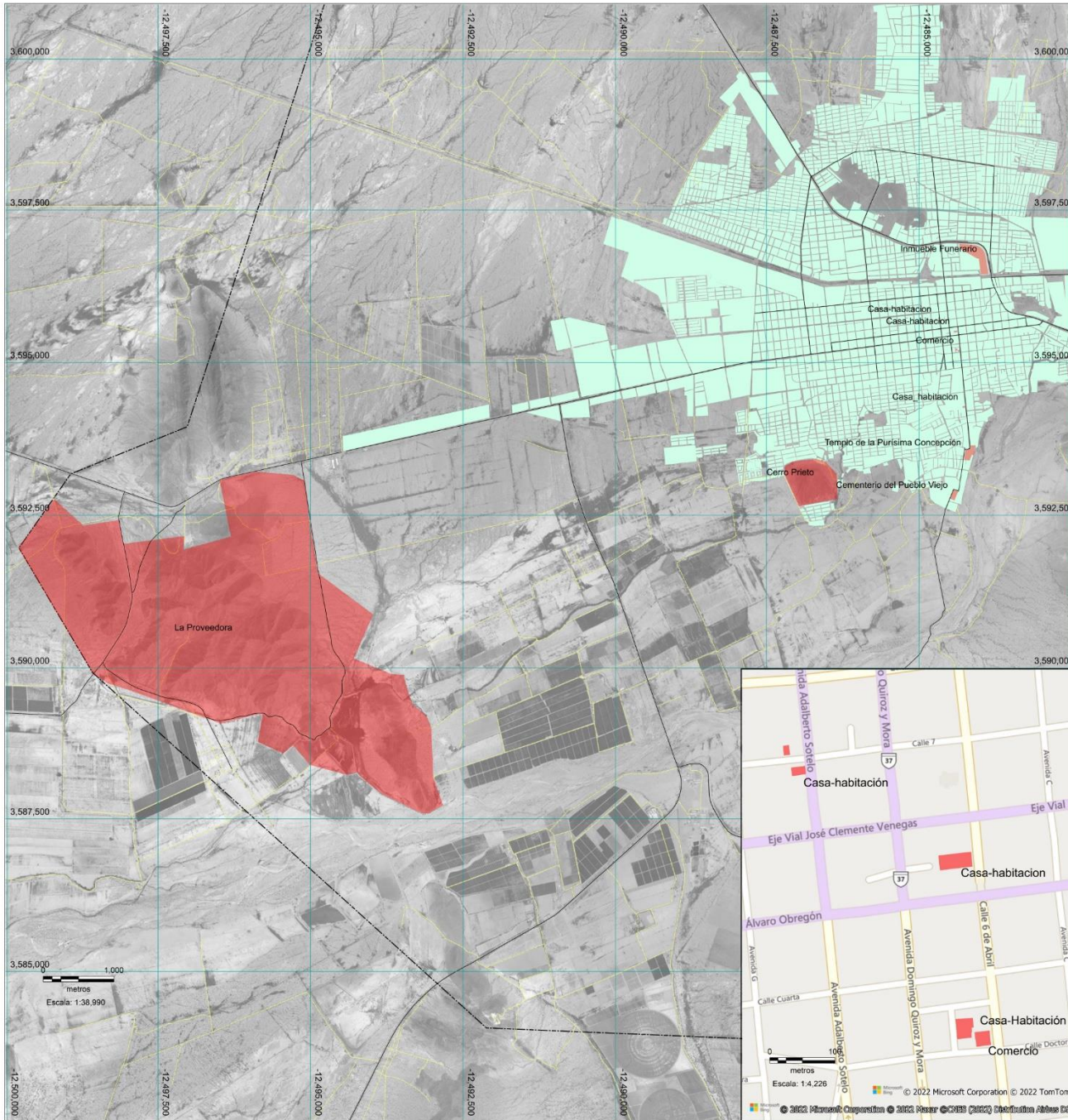

Programa Municipal de
Desarrollo Urbano de Caborca

SISTEMA ESTATAL DE INFORMACIÓN
PARA EL ORDENAMIENTO TERRITORIAL

Folio: _____ Sección: _____
 Fecha de registro: _____
 Municipio: _____

Simbología

- Sitios arqueológicos y monumentos históricos
- Área urbana del Centro de Población H. Caborca
- Límite del Centro de Población
- Vialidades regionales y primarias

PATRIMONIO HISTÓRICO

D-24

C. PRESIDENTE MUNICIPAL
ABRAHAM DAVID MIER NOGALES
 SECRETARIO DEL AYUNTAMIENTO
JORGE LUIS MORENO DÁVILA
 DIRECTORA DE DESARROLLO URBANO Y ECOLOGÍA
MIGDALIA DEL CARMEN LEMAS PESQUEIRA

ELABORO:
LUIS F PUEBLA

LUGAR Y FECHA
ABRIL 2022

PROYECCIÓN CARTOGRAFICA
WGS84, UTM ZONA 12 NORTE





Programa Municipal de
Desarrollo Urbano de Caborca

SISTEMA ESTATAL DE INFORMACIÓN
PARA EL ORDENAMIENTO TERRITORIAL

Folio: _____ Sección: _____
Municipio: _____
Fecha de registro: _____

Simbología

PROBABILIDADES DE HURACANES
(CATEGORÍA 1)

- 0.6 a 0.8
- 0.4 a 0.6
- 0.2 a 0.4
- 0 a 0.2

VÍAS DE COMUNICACIÓN

- Carretera
- Terracería
- Calle
- Brecha
- Vereda
- Via ferrea
- Límite municipal

RIESGOS: HURACANES

C. PRESIDENTE MUNICIPAL
ABRAHAM DAVID MIER NOGALES
SECRETARIO DEL AYUNTAMIENTO
JORGE LUIS MORENO DÁVILA
DIRECTORA DE DESARROLLO URBANO Y ECOLOGÍA
MIGDALIA DEL CARMEN LEMAS PESQUEIRA

D-25

ELABORO:
LUIS F PUEBLA
PROYECCION CARTOGRAFICA
WGS84, UTM ZONA 12 NORTE

LUGAR Y FECHA:
MARZO 2023

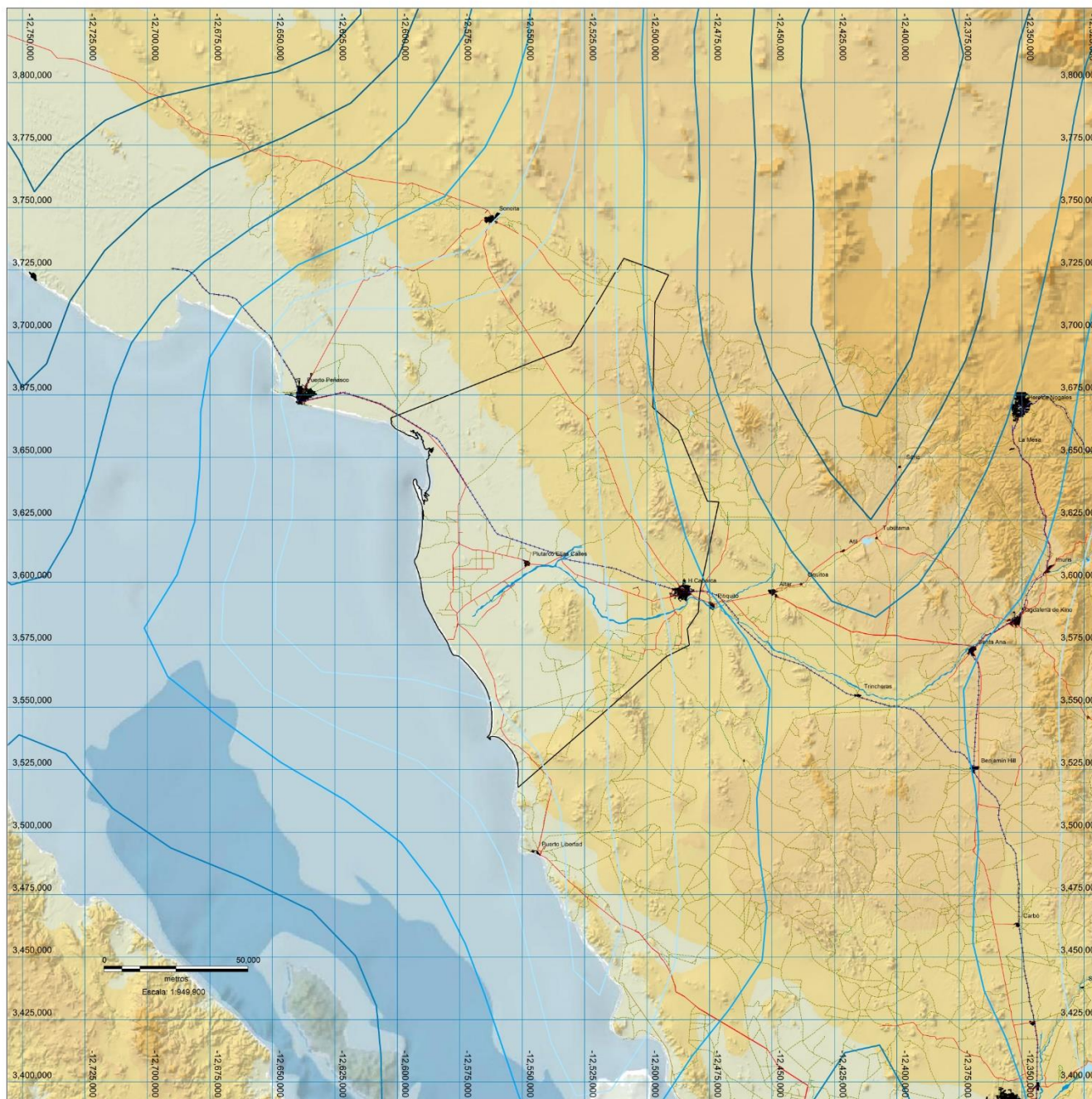

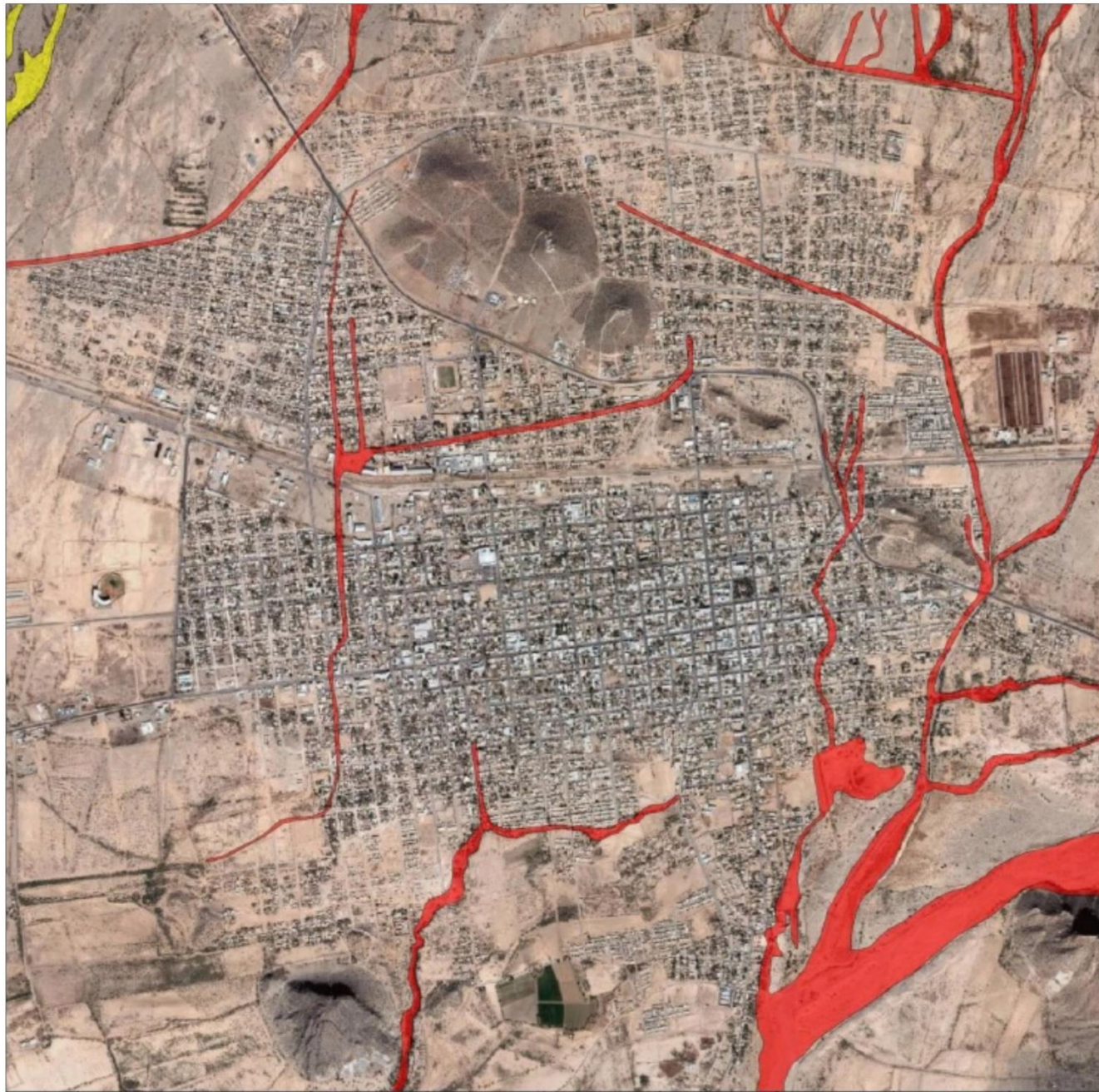

Programa Municipal de Desarrollo Urbano de Caborca

SISTEMA ESTATAL DE INFORMACIÓN
PARA EL ORDENAMIENTO TERRITORIAL

Folio: _____	Sección: _____
Fecha de registro: _____	
Municipio: _____	

Simbología

Peligro de Inundación

Alto 
Medio 

RIESGOS: HIDROMETEREOLÓGICOS

C. PRESIDENTE MUNICIPAL
ABRAHAM DAVID MIER NOGALES

SECRETARIO DEL AYUNTAMIENTO
JORGE LUIS MORENO DÁVILA

DIRECTORA DE DESARROLLO URBANO Y ECOLOGÍA
MIGDALÍA DEL CARMEN LEMAS PESQUEIRA

D-26

ELABORÓ:
LUIS F. PUEBLA

LUGAR Y FECHA:
ABRIL 2022

PROYECCIÓN CARTOGRAFICA:
WGS84, UTM, ZONA 12 NORTE



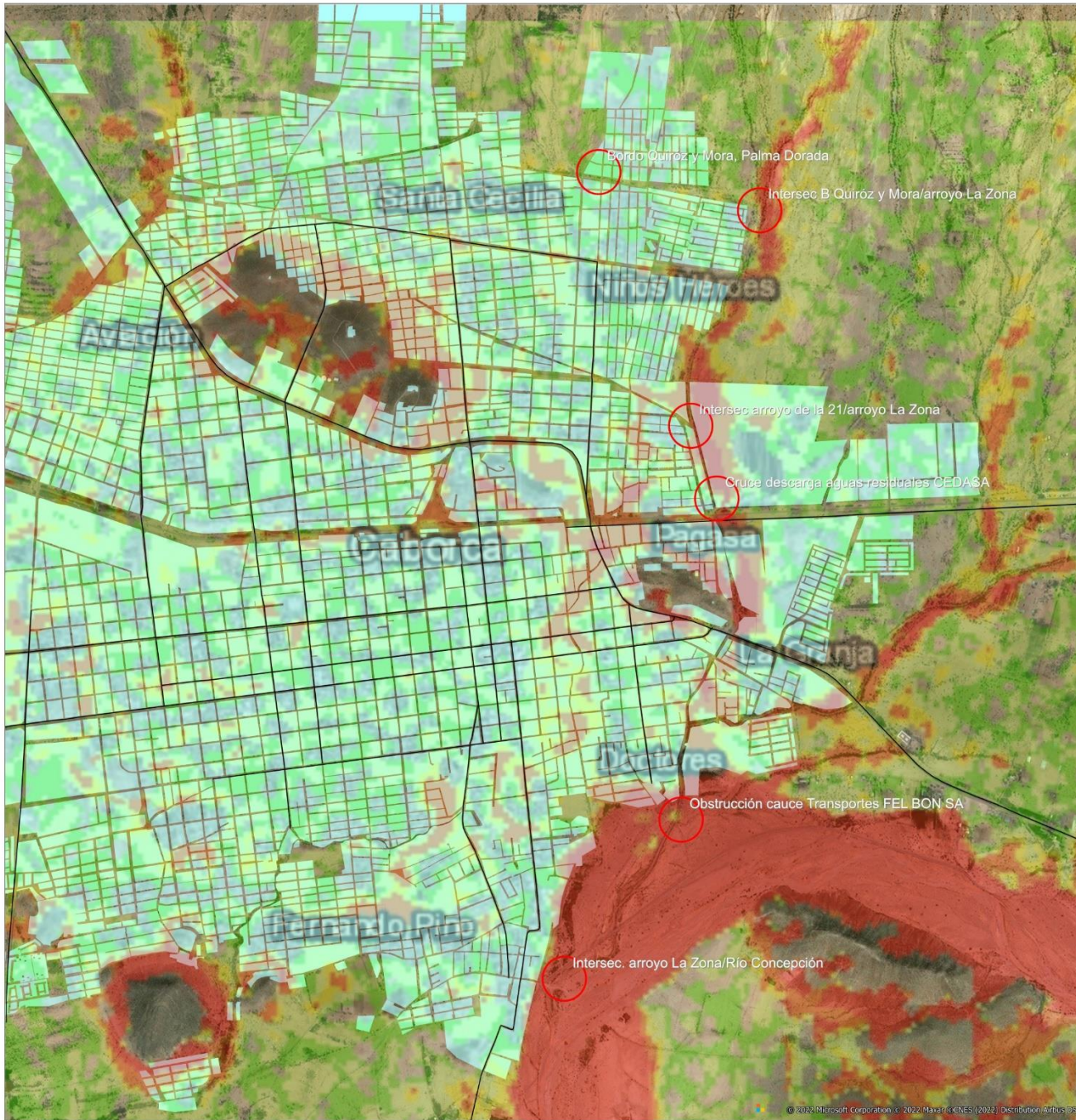

Programa Municipal de
Desarrollo Urbano de Caborca

SISTEMA ESTATAL DE INFORMACIÓN
PARA EL ORDENAMIENTO TERRITORIAL

Folio: _____ Sección: _____
 Fecha de registro: _____
 Municipio: _____

Simbología

Grado de severidad en periodos de retorno de 50 años

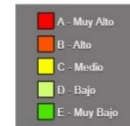

- Zonas críticas
- Area urbana 2022
- Vialidad primaria

FUENTE: CONAGUA: Compendio de Identificación de Asentamientos Humanos en Cauces Federales, Organismo de Cuenca Noroeste, Estado de Sonora, 2011

RIESGOS: INUNDACIÓN

C. PRESIDENTE MUNICIPAL
ABRAHAM DAVID MIER NOGALES

SECRETARIO DEL AYUNTAMIENTO
JORGE LUIS MORENO DÁVILA

DIRECTORA DE DESARROLLO URBANO Y ECOLOGÍA
MIGDALÍA DEL CARMEN LEMAS PESQUEIRA

D-27

ELABORÓ:
LUIS F PUEBLA

LUGAR Y FECHA
ABRIL 2022

PROYECCIÓN CARTOGRAFICA
WGS84, UTM ZONA 12 NORTE





Programa Municipal de Desarrollo Urbano de Caborca

SISTEMA ESTATAL DE INFORMACIÓN PARA EL ORDENAMIENTO TERRITORIAL

Folio: _____	Sección: _____
Fecha de registro: _____	
Municipio: _____	

Simbología



RIESGOS: GEOLÓGICOS

C. PRESIDENTE MUNICIPAL
ABRAHAM DAVID MIER NOGALES

SECRETARIO DEL AYUNTAMIENTO
JORGE LUIS MORENO DÁVILA

DIRECTORA DE DESARROLLO URBANO Y ECOLOGÍA
MIGDALÍA DEL CARMEN LEMAS PESQUEIRA

D-28

ELABORÓ:
LUIS F. PUEBLA

LUGAR Y FECHA:
ABRIL 2022

PROYECCIÓN CARTOGRAFICA:
WGS84, UTM ZONA 12 NORTE



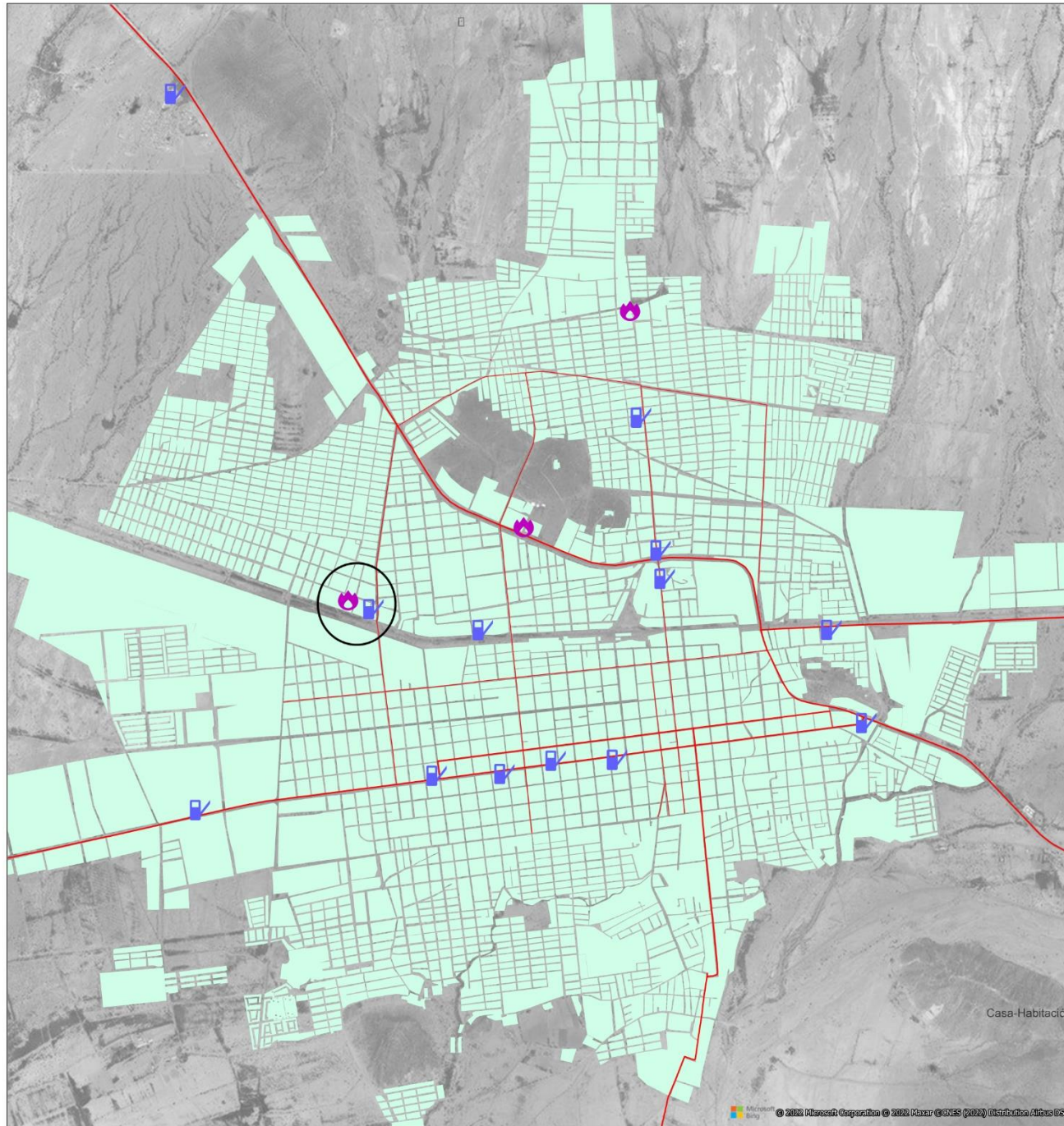

Programa Municipal de Desarrollo Urbano de Caborca

SISTEMA ESTATAL DE INFORMACIÓN PARA EL ORDENAMIENTO TERRITORIAL

Folio:	Sección:
Fecha de registro:	
Municipio:	

Simbología

- Almacenamiento/expendio de gas
- Almacenamiento/expendio de combustible
- Situación de alto riesgo
- Vialidad primaria
- Area urbana

RIESGOS: EXPENDIO DE COMBUSTIBLES

C. PRESIDENTE MUNICIPAL
ABRAHAM DAVID MIER NOGALES

SECRETARIO DEL AYUNTAMIENTO
JORGE LUIS MORENO DÁVILA

DIRECTORA DE DESARROLLO URBANO Y ECOLOGÍA
MIGDALIA DEL CARMEN LEMAS PESQUEIRA

D-29

ELABORO:
LUIS F PUEBLA

LUGAR Y FECHA
ABRIL 2022

PROYECCION CARTOGRAFICA
WGS84, UTM ZONA 12 NORTE

