

2023

# Programa Municipal de Desarrollo Urbano de Caborca

## ANEXO CARTOGRÁFICO (Estrategia y Programación)

documento de consulta

H. Ayuntamiento de Caborca



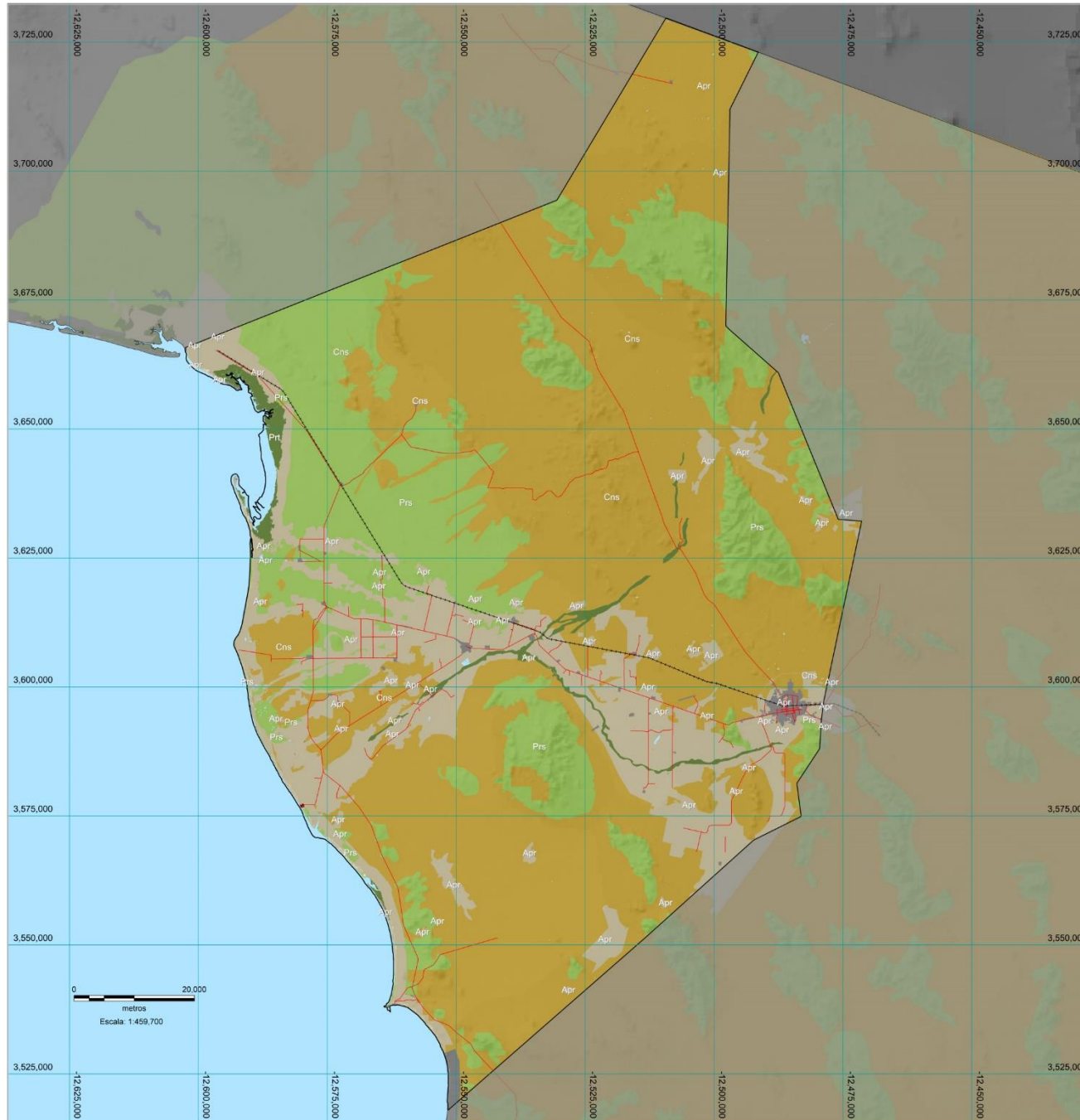

## Programa Municipal de Desarrollo Urbano de Caborca

SISTEMA ESTATAL DE INFORMACIÓN PARA EL ORDENAMIENTO TERRITORIAL

Folio: \_\_\_\_\_ Sección: \_\_\_\_\_  
 Fecha de registro: \_\_\_\_\_  
 Municipio: \_\_\_\_\_

### Simbología

#### Políticas territoriales

- Apr: Aprovechamiento
- Cns: Conservación
- Prs: Preservación
- Prt: Protección
- Asentamientos humanos
- Vialidad regional
- Camino
- Vía férrea

## MODELO DE OCUPACION DEL TERRITORIO

C. PRESIDENTE MUNICIPAL  
 ABRAHAM DAVID MIER NOGALES  
 SECRETARIO DEL AYUNTAMIENTO  
 JORGE LUIS MORENO DÁVILA  
 DIRECTORA DE DESARROLLO URBANO Y ECOLOGÍA  
 MIGDALIA DEL CARMEN LEMAS PESQUEIRA

# E-1

ELABORO:  
 LUIS F. PUEBLA

LUGAR Y FECHA  
 MARZO 2023

PROYECCION CARTOGRAFICA  
 WGS84, UTM ZONA 12 NORTE



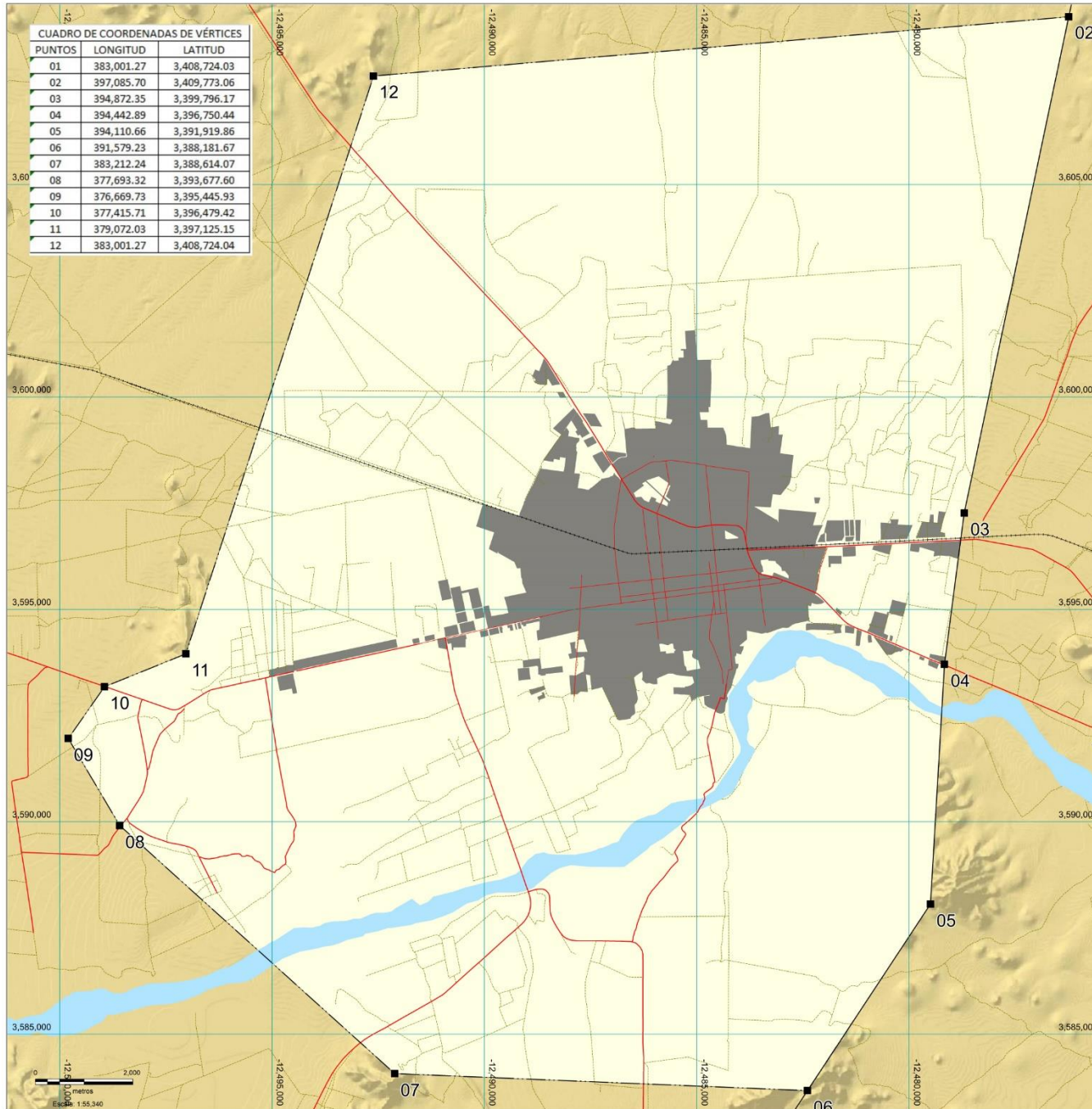

## Programa Municipal de Desarrollo Urbano de Caborca

SISTEMA ESTATAL DE INFORMACIÓN PARA EL ORDENAMIENTO TERRITORIAL

Folio: \_\_\_\_\_ Sección: \_\_\_\_\_  
 Fecha de registro: \_\_\_\_\_  
 Municipio: \_\_\_\_\_

### Simbología

- Límite del centro de población
- Vértice polígono del CP Caborca
- Límite municipal
- Área urbana 2022
- Río Asunción
- Vía férrea
- Vialidad regional existente
- Vialidad primaria existente
- Camino existente

## LÍMITE DE CENTRO DE POBLACIÓN CABORCA

C. PRESIDENTE MUNICIPAL  
 ABRAHAM DAVID MIER NOGALES  
 SECRETARIO DEL AYUNTAMIENTO  
 JORGE LUIS MORENO DÁVILA  
 DIRECTORA DE DESARROLLO URBANO Y ECOLOGÍA  
 MIGDALIA DEL CARMEN LEMAS PESQUEIRA

# E-2a

ELABORO:  
 LUIS F. RUEBLA  
 PROYECCION CARTOGRAFICA:  
 WGS84, UTM ZONA 12 NORTE

LUGAR Y FECHA:  
 ABRIL 2022





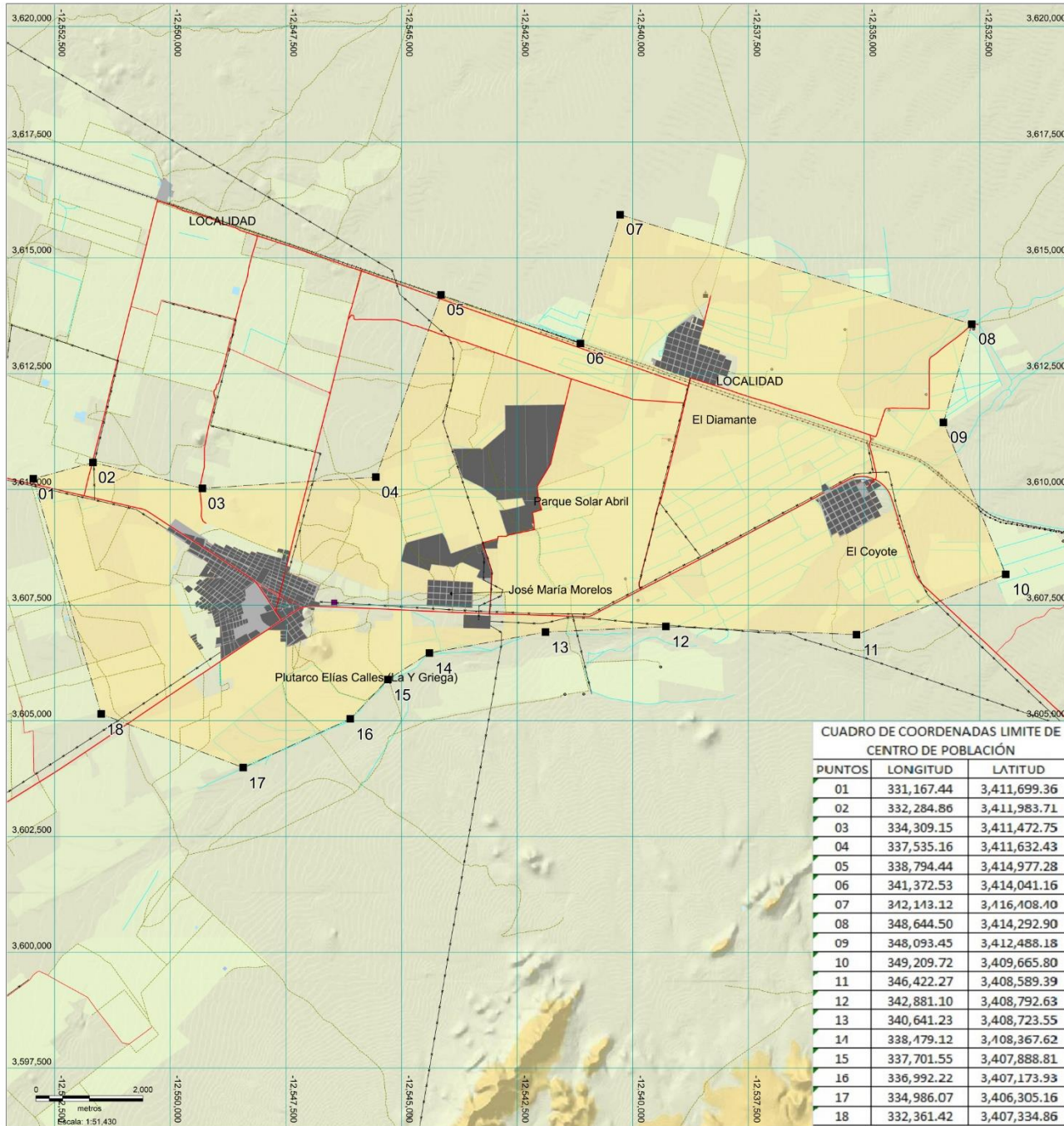

CUADRO DE COORDENADAS LIMITE DE CENTRO DE POBLACIÓN

PUNTOS	LONGITUD	LATITUD
01	331,167.44	3,411,699.36
02	332,284.86	3,411,983.71
03	334,309.15	3,411,472.75
04	337,535.16	3,411,632.43
05	338,794.44	3,414,977.28
06	341,372.53	3,414,041.16
07	342,143.12	3,416,408.40
08	348,644.50	3,414,292.90
09	348,093.45	3,412,488.18
10	349,209.72	3,409,665.80
11	346,422.27	3,408,589.39
12	342,881.10	3,408,792.63
13	340,641.23	3,408,723.55
14	338,479.12	3,408,367.62
15	337,701.55	3,407,888.81
16	336,992.22	3,407,173.93
17	334,986.07	3,406,305.16
18	332,361.42	3,407,334.86



Programa Municipal de Desarrollo Urbano de Caborca

SISTEMA ESTATAL DE INFORMACIÓN PARA EL ORDENAMIENTO TERRITORIAL

Folio: \_\_\_\_\_ Sección: \_\_\_\_\_  
 Fecha de registro: \_\_\_\_\_  
 Municipio: \_\_\_\_\_

Simbología

- Area urbanizada
- Vialidad regional
- Vialidad primaria existente
- Vialidad primaria propuesta
- Camino
- Línea de transmisión eléctrica
- Límite del Centro de Población

LÍMITE DE CENTRO DE POBLACIÓN CP PLUTARCO ELÍAS CALLES

C. PRESIDENTE MUNICIPAL  
 ABRAHAM DAVID MIER NOGALES  
 SECRETARIO DEL AYUNTAMIENTO  
 JORGE LUIS MORENO DÁVILA  
 DIRECTORA DE DESARROLLO URBANO Y ECOLOGÍA  
 MIGDALIA DEL CARMEN LEMAS PESQUERA

E-2b

ELABORO:  
 LUIS F PUEBLA  
 PROYECCION CARTOGRAFICA:  
 WGS84, UTM ZONA 12 NORTE

LUGAR Y FECHA  
 JUNIO 2022





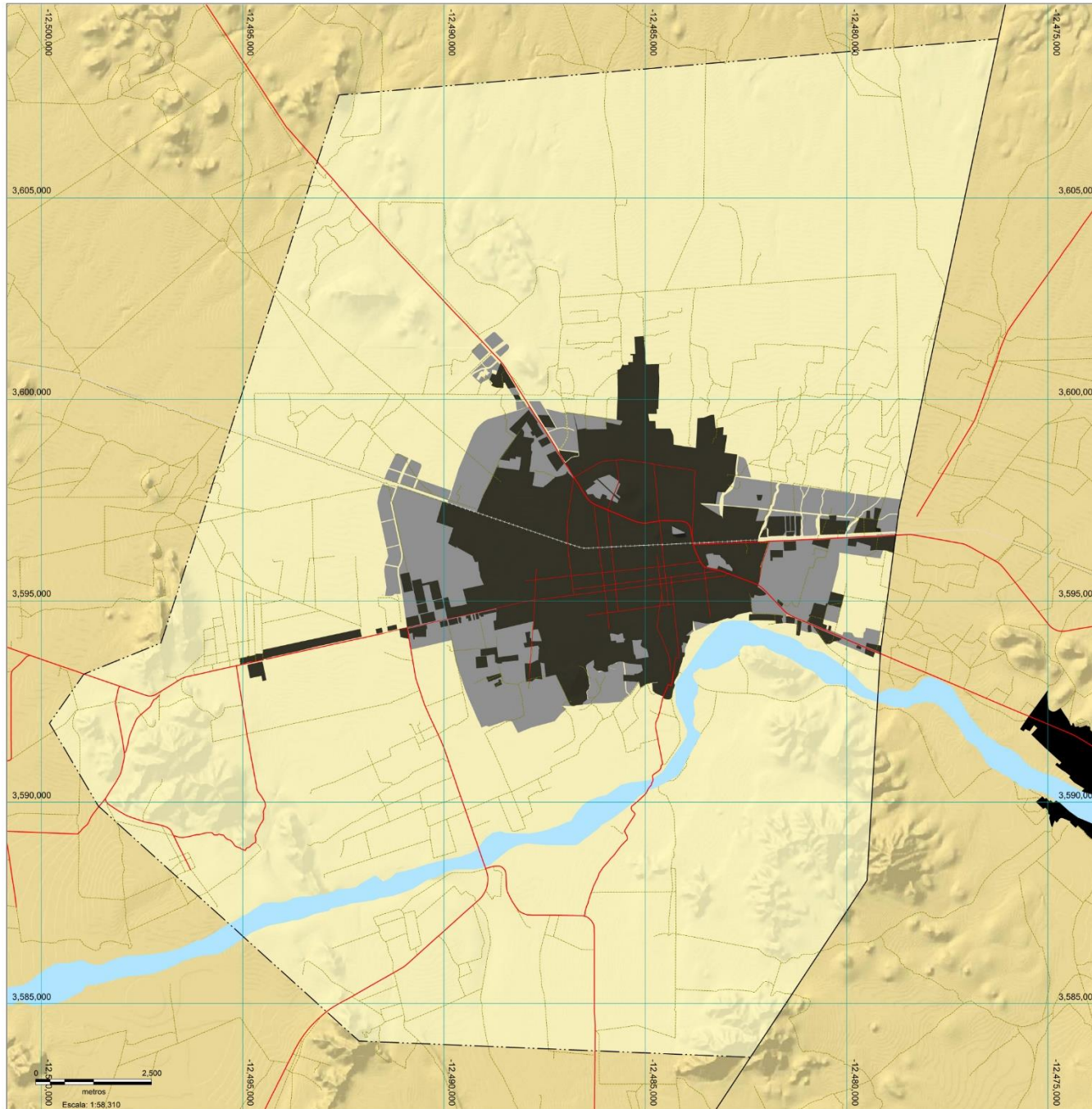

## Programa Municipal de Desarrollo Urbano de Caborca

SISTEMA ESTATAL DE INFORMACIÓN PARA EL ORDENAMIENTO TERRITORIAL

Folio: \_\_\_\_\_ Sección: \_\_\_\_\_  
Fecha de registro: \_\_\_\_\_  
Municipio: \_\_\_\_\_

### Simbología

-  Área urbanizada
-  Área urbanizable
-  Área no urbanizable
-  Río Asunción
-  Límite de centro de población
-  Límite municipal
-  Vialidad regional existente
-  Vialidad primaria existente
-  Camino existente
-  Vía férrea

## ZONIFICACIÓN PRIMARIA CP CABORCA

C. PRESIDENTE MUNICIPAL  
ABRAHAM DAVID MIER NOGALES  
SECRETARIO DEL AYUNTAMIENTO  
JORGE LUIS MORENO DÁVILA  
DIRECTORA DE DESARROLLO URBANO Y ECOLOGÍA  
MIGDALIA DEL CARMEN LEMAS PESQUEIRA

# E-3a

ELABORO:  
LUIS F PUEBLA

LUGAR Y FECHA  
MARZO 2023

PROYECCIÓN CARTOGRÁFICA  
WGS84, UTM ZONA 12 NORTE





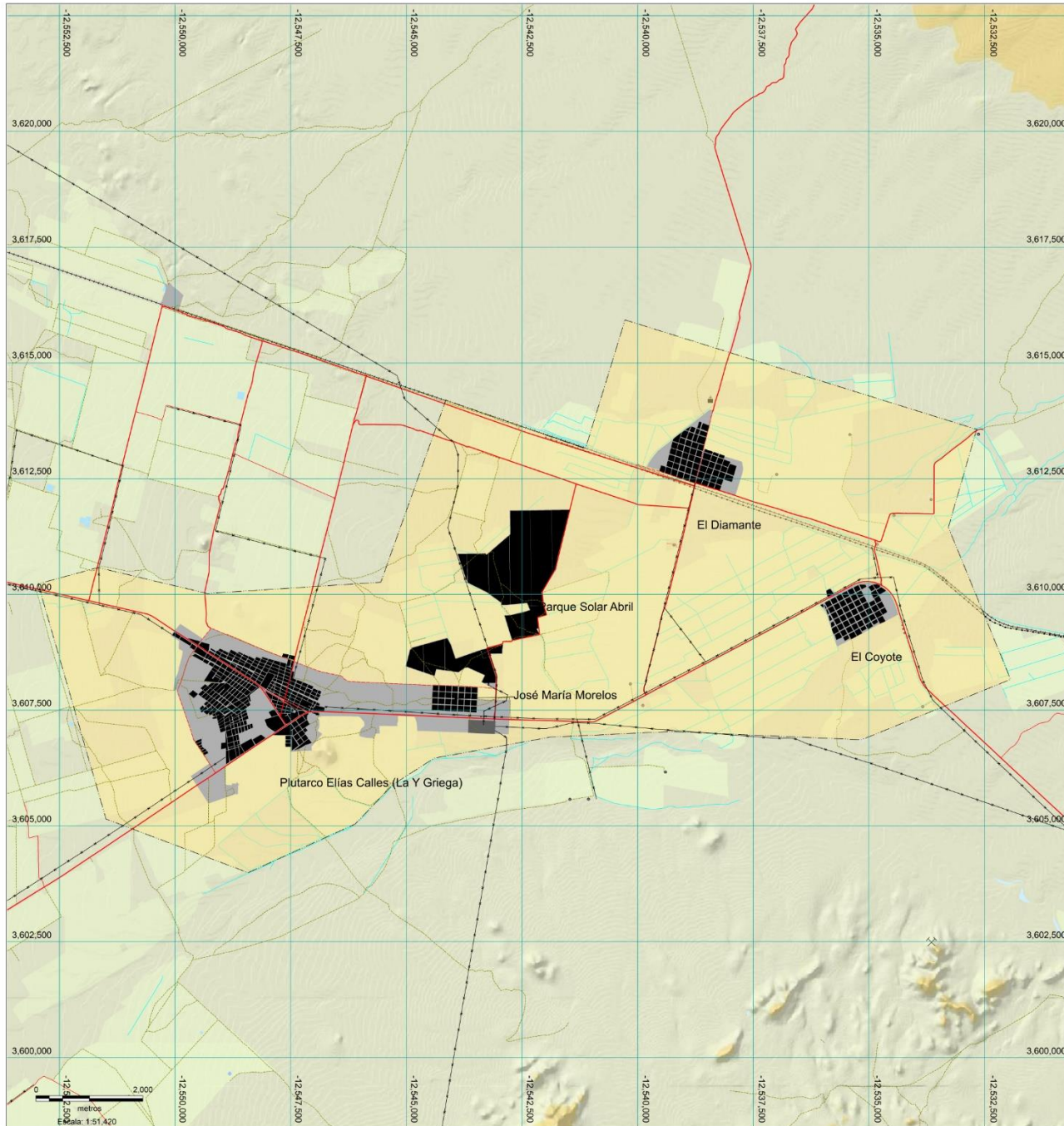

Programa Municipal de  
Desarrollo Urbano de Caborca

SISTEMA ESTATAL DE INFORMACIÓN  
PARA EL ORDENAMIENTO TERRITORIAL

Folio: \_\_\_\_\_ Sección: \_\_\_\_\_  
 Fecha de registro: \_\_\_\_\_  
 Municipio: \_\_\_\_\_

Simbología

- Área urbanizada
- Área urbanizable
- Área no urbanizable
- Vialidad regional
- Vialidad primaria existente
- Vialidad primaria propuesta
- Camino
- Línea de transmisión eléctrica
- Límite del Centro de Población

**ZONIFICACION PRIMARIA  
CP PLUTARCO ELIAS CALLES**

C. PRESIDENTE MUNICIPAL  
ABRAHAM DAVID MIER NOGALES  
 SECRETARIO DEL AYUNTAMIENTO  
JORGE LUIS MORENO DÁVILA  
 DIRECTORA DE DESARROLLO URBANO Y ECOLOGÍA  
MIGDALIA DEL CARMEN LEMAS PESQUEIRA

E-3b

ELABORO:  
LUIS F PUEBLA

LUGAR Y FECHA  
JUNIO 2022

PROYECCION CARTOGRAFICA  
WGS84, UTM ZONA 12 NORTE





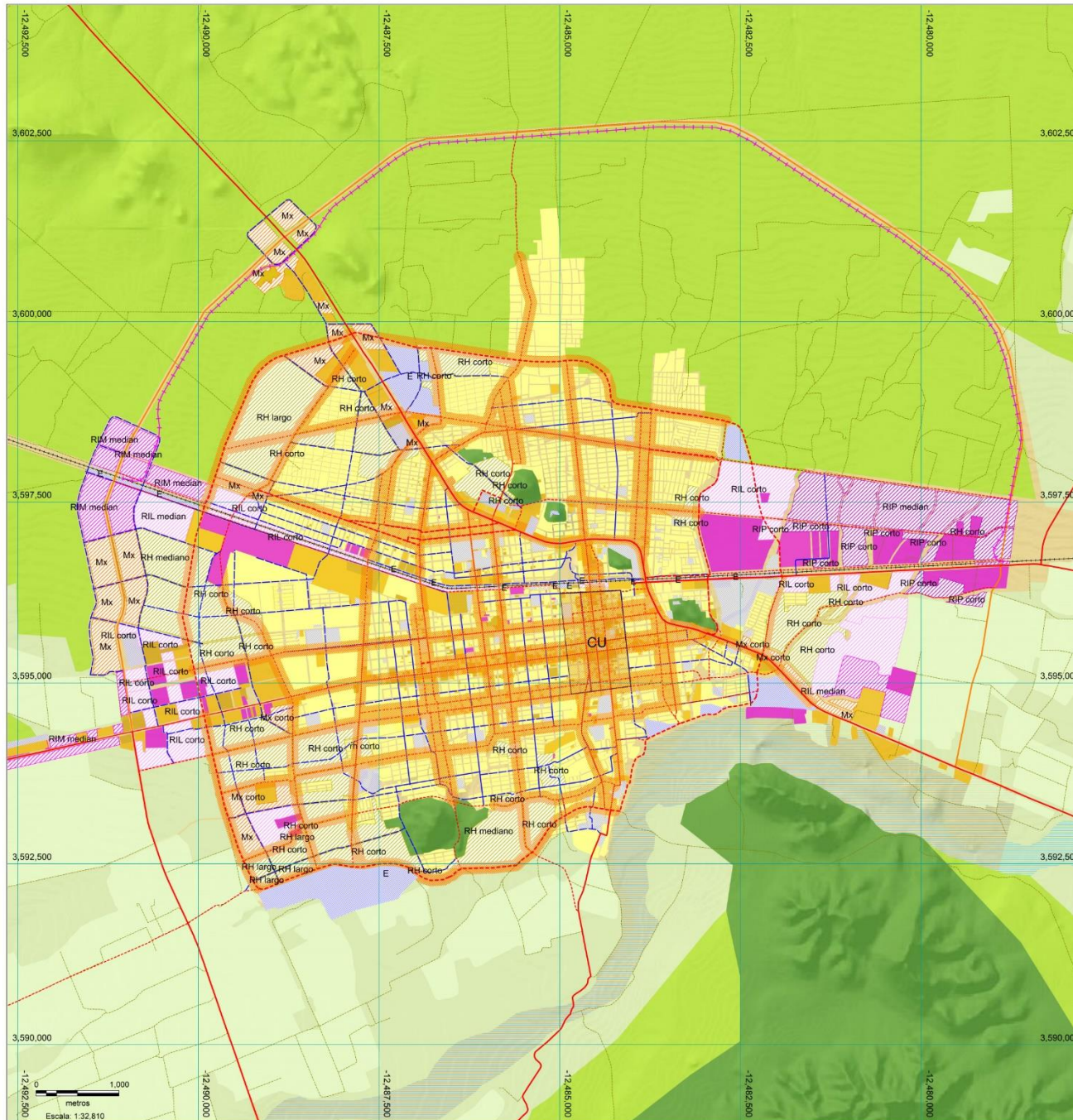

## Programa Municipal de Desarrollo Urbano de Caborca

SISTEMA ESTADAL DE INFORMACIÓN PARA EL ORDENAMIENTO TERRITORIAL

Folio: \_\_\_\_\_ Sección: \_\_\_\_\_  
 Fecha de registro: \_\_\_\_\_  
 Municipio: \_\_\_\_\_

### Simbología

#### Políticas de ocupación del territorio

- Aprovechamiento agropecuario
- Conservación
- Preservación
- Protección

#### Usos del suelo

- Habitacional
- Comercio
- CU: Centro Urbano
- Servicios
- Industrial
- Área de cultivo

#### Reservas de suelo

- RH, habitacional
- RIL, industrial ligera
- RIM, industrial med.
- RIP, industrial pesada
- Mx, Usos mixtos

#### Destinos del suelo

- E, Equipamiento
- Vialidad regional
- Libramiento propuesto
- Periférico propuesto
- Vía primaria existente
- Vía primaria propuesta
- Vía secundaria existente
- Vía secundaria propuesta
- Vía férrea existente
- Vía férrea propuesta
- Camino existente
- Límite municipal

## ZONIFICACION SECUNDARIA CP CABORCA

C. PRESIDENTE MUNICIPAL  
 ABRAHAM DAVID MIER NOGALES  
 SECRETARIO DEL AYUNTAMIENTO  
 JORGE LUIS MORENO DÁVILA  
 DIRECTORA DE DESARROLLO URBANO Y ECOLOGÍA  
 MIGDALIA DEL CARMEN LEMAS PESQUEIRA

# E-4a

ELABORO:  
 LUIS F PUEBLA

LUGAR Y FECHA  
 MARZO 2023

PROYECCION CARTOGRAFICA  
 WGS84, UTM ZONA 12 NORTE





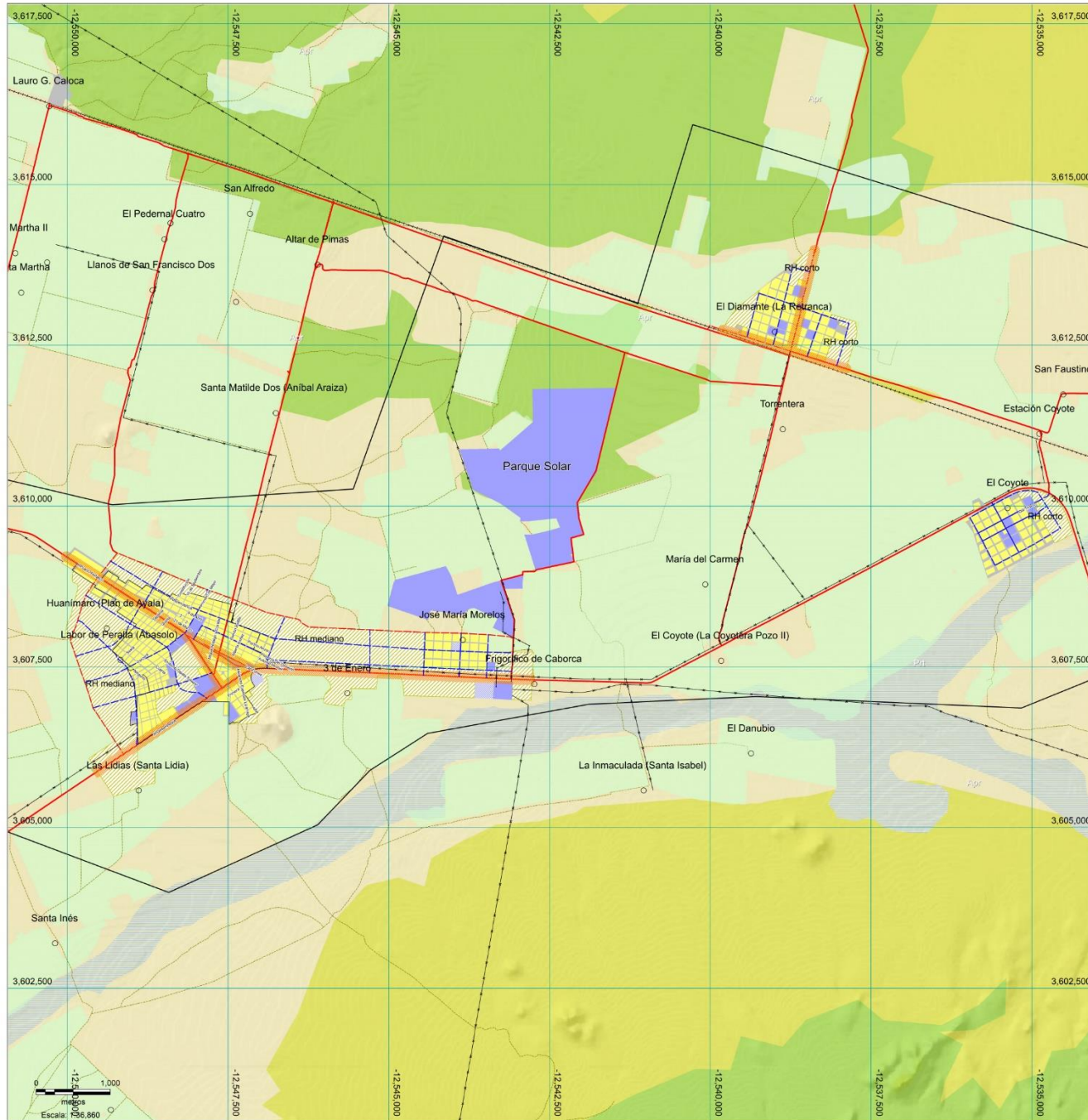

## Programa Municipal de Desarrollo Urbano de Caborca

SISTEMA ESTADAL DE INFORMACIÓN PARA EL ORDENAMIENTO TERRITORIAL

Folio: \_\_\_\_\_ Sección: \_\_\_\_\_  
 Fecha de registro: \_\_\_\_\_  
 Municipio: \_\_\_\_\_

### Simbología

#### Políticas de ocupación del territorio

- Aprovechamiento agropecuario
- Preservación
- Conservación
- Protección
- Área de cultivo

#### Usos del suelo

- Comunidad urbana
- Equipamiento

#### Reservas de suelo

- RH, Comunidad urbana
- Mx, Usos mixtos urbana
- E, Equipamiento

- Vía primaria existente
- Vía primaria propuesta
- Vía secundaria existente
- Vía secundaria propuesta
- Camino existente
- Vía férrea existente
- Límite de Centro de Población Plutarco Elías Calles

## ZONIFICACION SECUNDARIA CP PLUTARCO ELÍAS CALLES

C. PRESIDENTE MUNICIPAL  
 ABRAHAM DAVID MIER NOGALES  
 SECRETARIO DEL AYUNTAMIENTO  
 JORGE LUIS MORENO DÁVILA  
 DIRECTORA DE DESARROLLO URBANO Y ECOLOGÍA  
 MIGDALIA DEL CARMEN LEMAS PESQUEIRA

# E-4b

ELABORO:  
LUS F PUEBLA

LUGAR Y FECHA  
ABRIL 2022

PROYECCION CARTOGRAFICA  
WGS84, UTM ZONA 12 NORTE





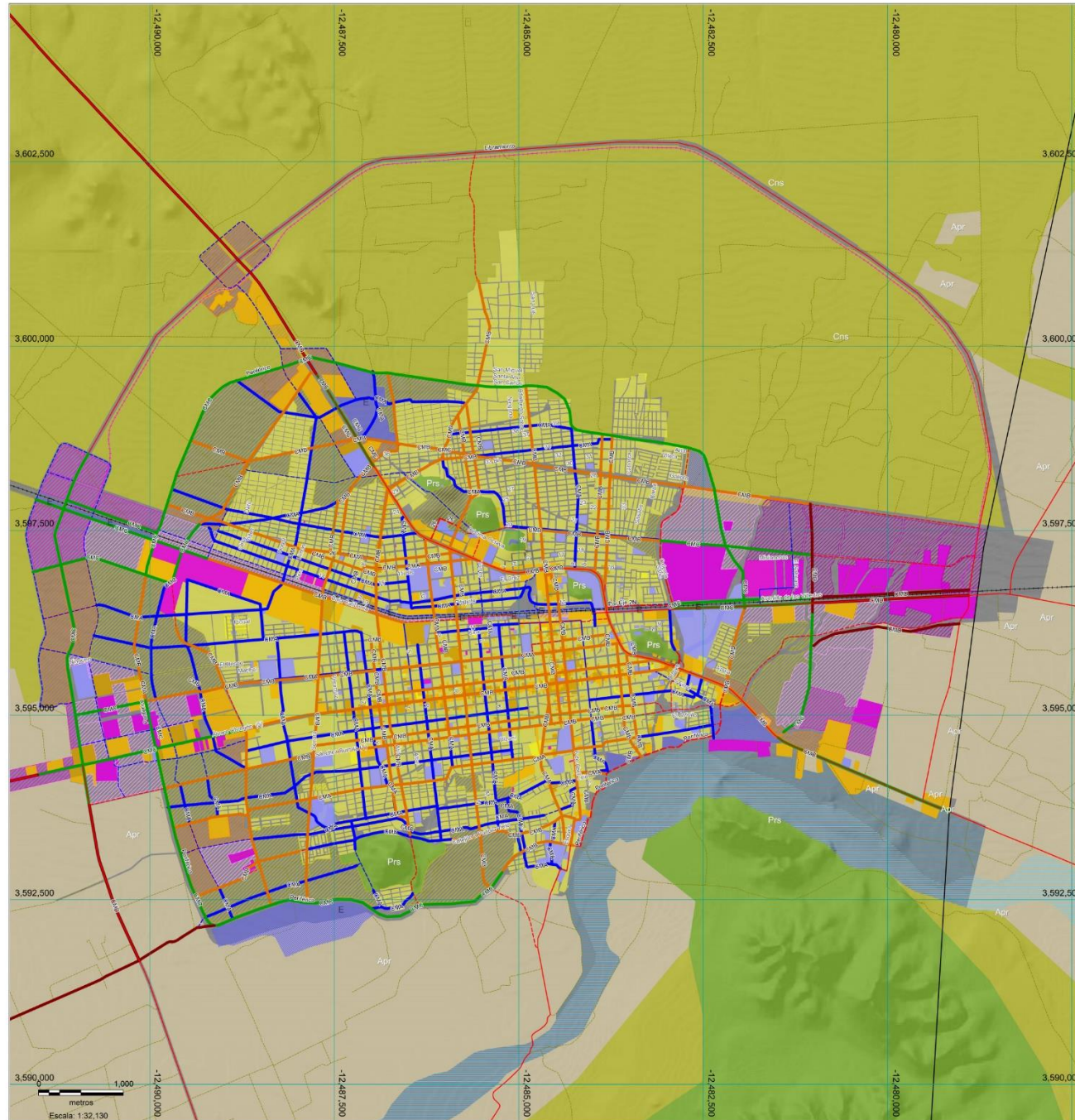

## Programa Municipal de Desarrollo Urbano de Caborca

SISTEMA ESTADAL DE INFORMACIÓN PARA EL ORDENAMIENTO TERRITORIAL

Folio: \_\_\_\_\_ Sección: \_\_\_\_\_  
 Fecha de registro: \_\_\_\_\_  
 Municipio: \_\_\_\_\_

### Simbología

- CMA, Corredor Mixto Tipo A
- CMB, Corredor Mixto Tipo B
- CMC, Corredor Mixto Tipo C
- CMD, Corredor Mixto Tipo D
- - - Libramiento propuesto
- - - Anillo periférico propuesto
- Vía primaria existente
- - - Vía secundaria existente
- - - Vía secundaria propuesta
- Vía férrea existente
- - - Vía férrea propuesta
- Camino existente
- Límite municipal

### Políticas de ocupación del territorio

- Aprovechamiento agropecuario
- Conservación
- Preservación
- Protección

### Usos del suelo

- Habitacional
- Industrial
- Comercio
- Servicios
- Equipamiento
- Área de cultivo

### Reservas de suelo

- RH, habitacional
- RIL, industrial ligera
- RIM, industrial med.
- RIP, industrial pesada
- Mx, Usos mixtos
- E, Equipamiento

## CORREDORES USO MIXTO CP CABORCA

C. PRESIDENTE MUNICIPAL  
 ABRAHAM DAVID MIER NOGALES  
 SECRETARIO DEL AYUNTAMIENTO  
 JORGE LUIS MORENO DÁVILA  
 DIRECTORA DE DESARROLLO URBANO Y ECOLOGÍA  
 MIGDALIA DEL CARMEN LEMAS PESQUEIRA

# E-5

ELABORO:  
 LUIS F PUEBLA

LUGAR Y FECHA  
 ABRIL 2022

PROYECCION CARTOGRAFICA  
 WGS84, UTM ZONA 12 NORTE



0 1,000  
 metros  
 Escala: 1:32,130



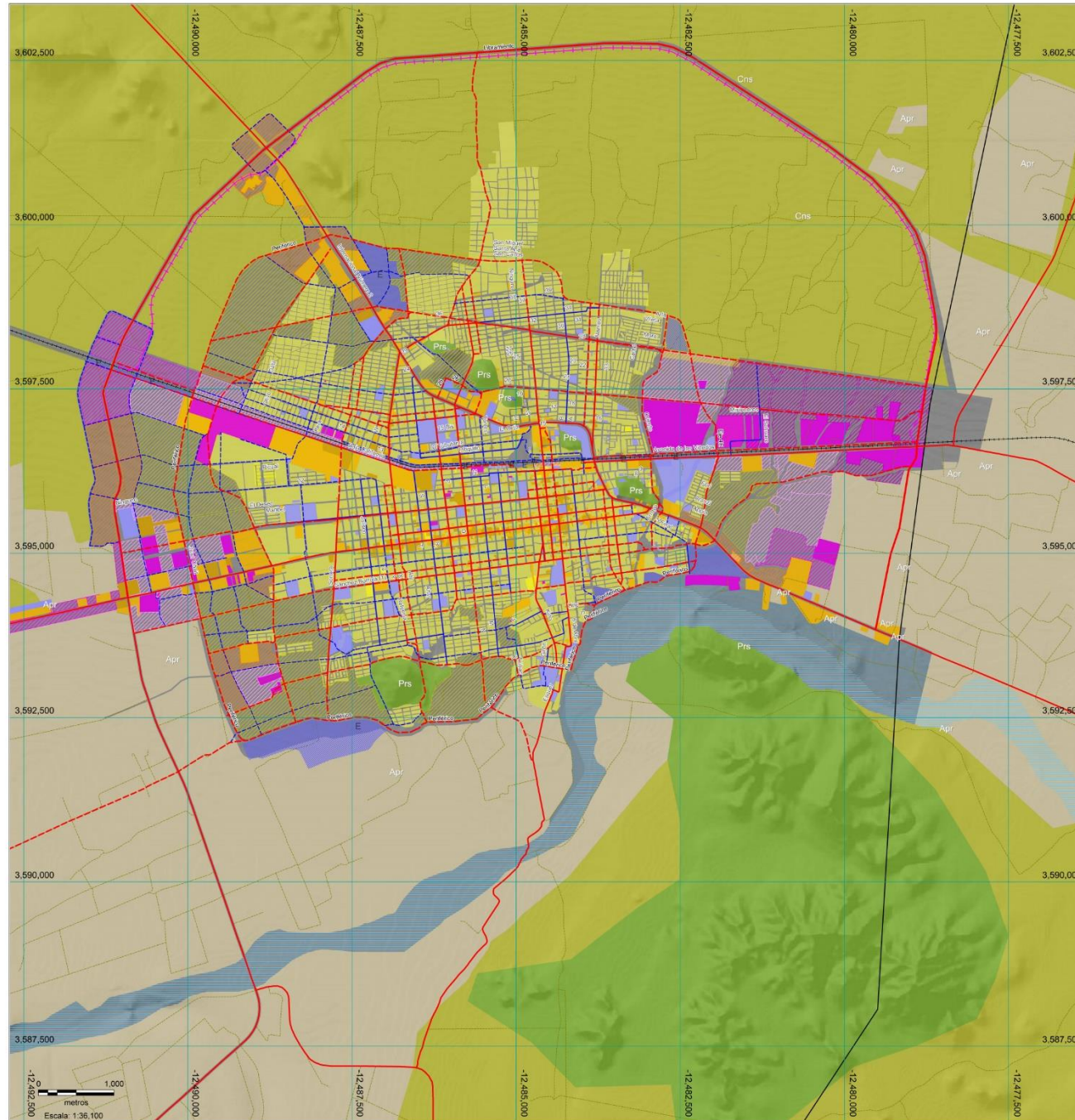

## Programa Municipal de Desarrollo Urbano de Caborca

SISTEMA ESTADAL DE INFORMACIÓN PARA EL ORDENAMIENTO TERRITORIAL

Folio: \_\_\_\_\_ Sección: \_\_\_\_\_  
 Fecha de registro: \_\_\_\_\_  
 Municipio: \_\_\_\_\_

### Simbología

- |                                   |                            |
|-----------------------------------|----------------------------|
| — Libramiento propuesto           | — Vía férrea existente     |
| - - - Anillo periférico propuesto | - - - Vía férrea propuesta |
| — Vía primaria existente          | — Camino existente         |
| - - - Vía primaria propuesta      | □ Limite municipal         |
| — Vía secundaria existente        |                            |
| - - - Vía secundaria propuesta    |                            |

### Políticas de ocupación del territorio

- |                                |                |
|--------------------------------|----------------|
| ■ Aprovechamiento agropecuario | ■ Preservación |
|                                | ■ Protección   |

### Usos y destinos del suelo

- |                |                   |
|----------------|-------------------|
| ■ Habitacional | ■ Servicios       |
| ■ Industrial   | ■ Equipamiento    |
| ■ Comercio     | ■ Área de cultivo |

### Reservas de suelo

- |                          |                          |
|--------------------------|--------------------------|
| ■ RH, habitacional       | ■ RIP, industrial pesada |
| ■ RIL, industrial ligera | ■ Mx, Usos mixtos        |
| ■ RIM, industrial med.   |                          |

## ESTRATEGIA DE VIALIDAD CP CABORCA

C. PRESIDENTE MUNICIPAL  
 ABRAHAM DAVID MIER NOGALES  
 SECRETARIO DEL AYUNTAMIENTO  
 JORGE LUIS MORENO DÁVILA  
 DIRECTORA DE DESARROLLO URBANO Y ECOLOGÍA  
 MIGDALIA DEL CARMEN LEMAS PESQUEIRA

# E-6a

ELABORO:  
 LUIS F PUEBLA

LUGAR Y FECHA  
 MARZO 2023

PROYECCIÓN CARTOGRAFICA  
 WGS84, UTM ZONA 12 NORTE



1,000  
 Metros  
 Escala: 1:36,100



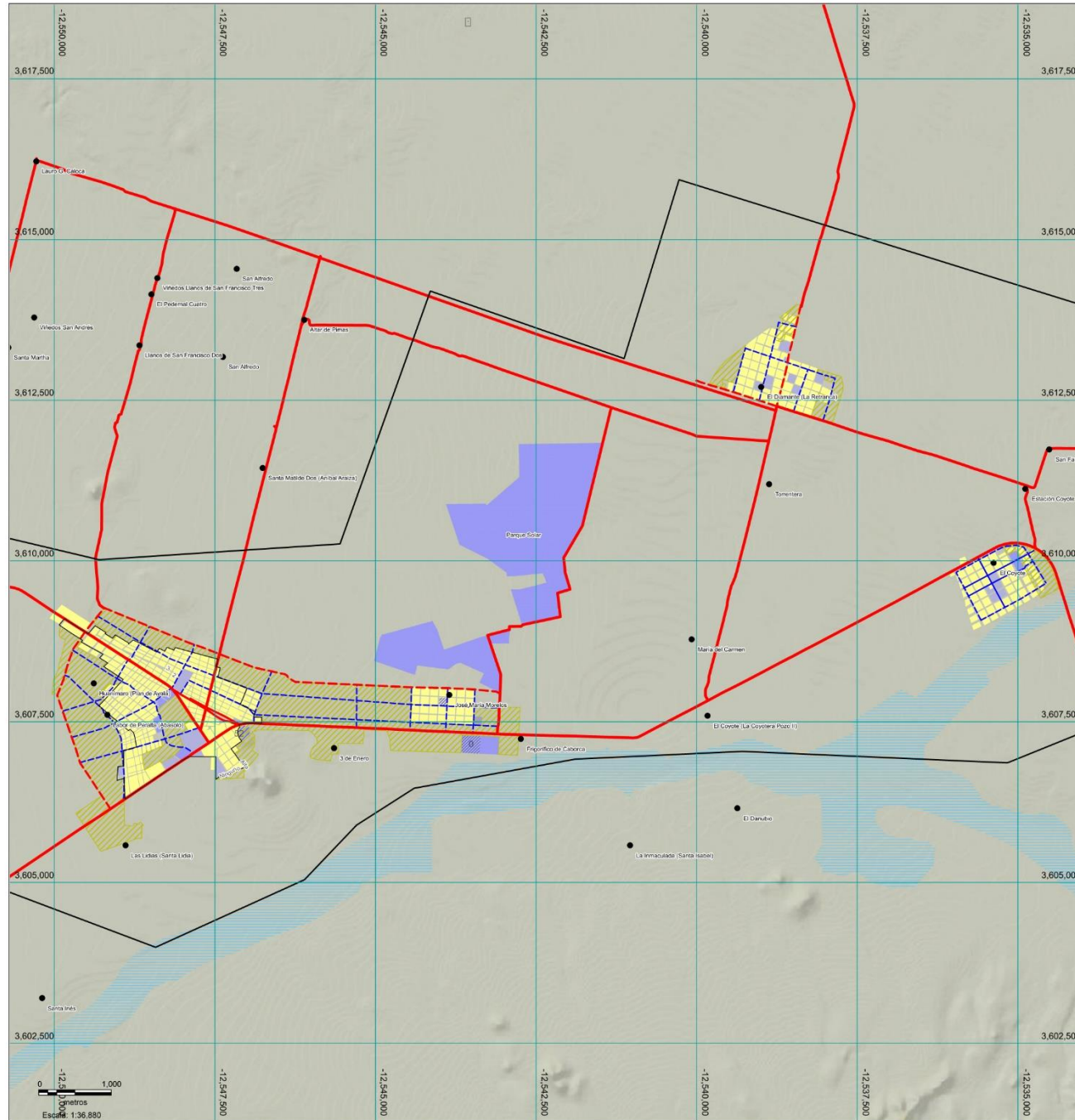

## Programa Municipal de Desarrollo Urbano de Caborca

SISTEMA ESTATAL DE INFORMACIÓN PARA EL ORDENAMIENTO TERRITORIAL

Folio:	Sección:
Fecha de registro:	
Municipio:	

### Simbología

- |  |                               |  |                          |
|--|-------------------------------|--|--------------------------|
|  | Vía primaria existente        |  | Vía férrea propuesta     |
|  | Vía primaria propuesta        |  | Vía secundaria existente |
|  | Vía secundaria propuesta      |  | Comunidad urbana         |
|  | Área de cultivo               |  | Equipamiento             |
|  | RH, Reserva comunidad urbana  |  | E, Equipamiento          |
|  | Limite de centro de población |  |                          |

## ESTRATEGIA DE VIALIDAD CP PLUTARCO ELÍAS CALLES

C. PRESIDENTE MUNICIPAL  
ABRAHAM DAVID MIER NOGALES  
SECRETARIO DEL AYUNTAMIENTO  
JORGE LUIS MORENO DÁVILA  
DIRECTORA DE DESARROLLO URBANO Y ECOLOGÍA  
MIGDALIA DEL CARMEN LEMAS PESQUEIRA

# E-6b

ELABORO:  
LUS F PUEBLA

LUGAR Y FECHA  
ABRIL 2022

PROYECCION CARTOGRAFICA  
WGS84, UTM ZONA 12 NORTE



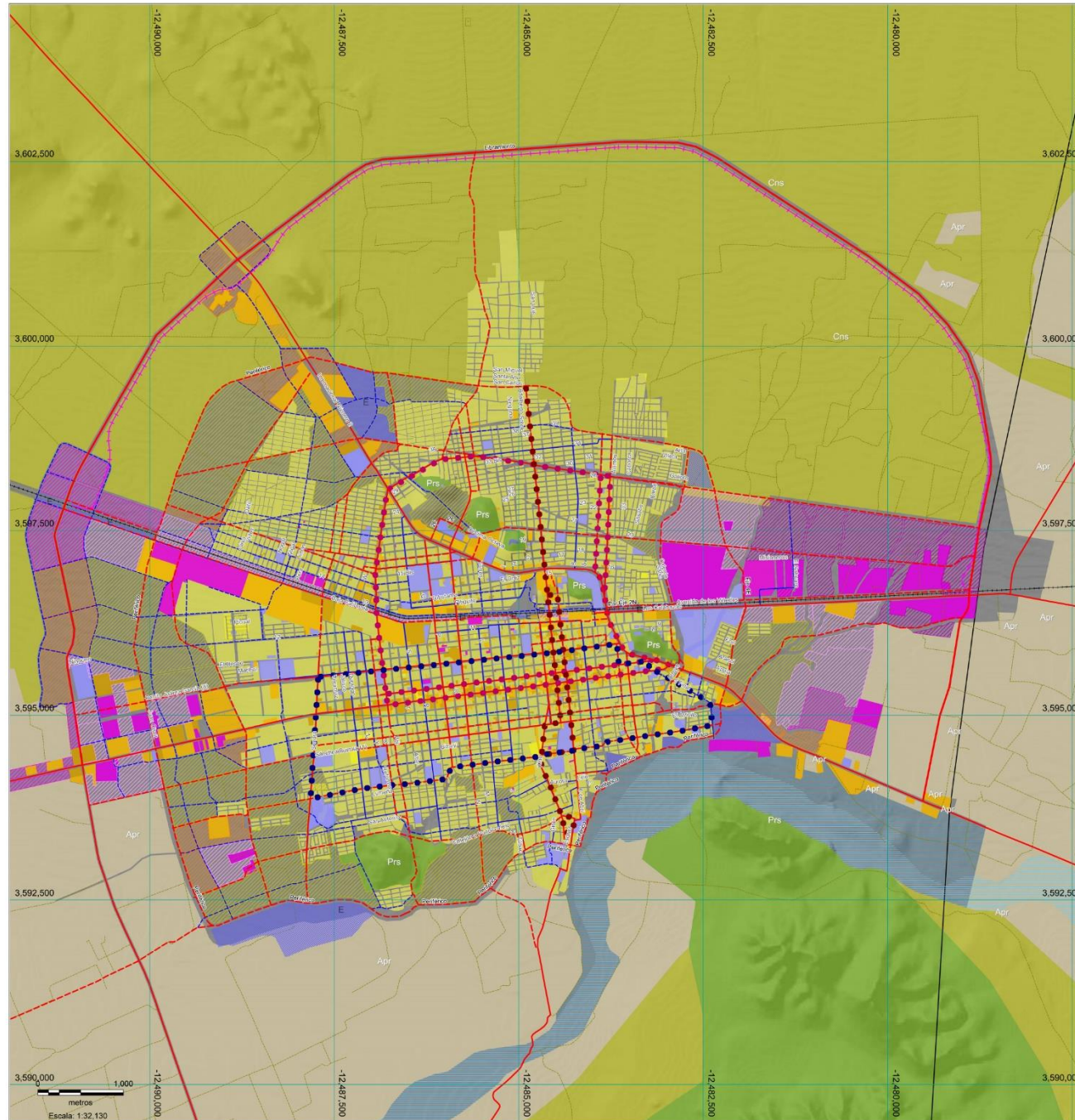

## Programa Municipal de Desarrollo Urbano de Caborca

SISTEMA ESTADAL DE INFORMACIÓN PARA EL ORDENAMIENTO TERRITORIAL

Folio: \_\_\_\_\_ Sección: \_\_\_\_\_  
 Fecha de registro: \_\_\_\_\_  
 Municipio: \_\_\_\_\_

### Simbología

Transporte público de carril confinado:

- Ruta A
- Ruta B
- Ruta C
- Libramiento propuesto
- Anillo periférico propuesto
- Vía primaria existente
- Vía primaria propuesta
- Vía secundaria existente
- Vía secundaria propuesta
- Vía férrea existente
- Vía férrea propuesta
- Camino existente
- Limite municipal

Políticas de ocupación del territorio

- Aprovechamiento agropecuario
- Conservación
- Preservación
- Protección

Usos y destinos del suelo

- Habitacional
- Industrial
- Comercio
- Servicios
- Equipamiento
- Área de cultivo

Reservas de suelo

- RH, habitacional
- RIL, industrial ligera
- RIM, industrial med.
- RIP, industrial pesada
- Mx, Usos mixtos

## MOVILIDAD SUSTENTABLE CP CABORCA

C. PRESIDENTE MUNICIPAL  
 ABRAHAM DAVID MIER NOGALES  
 SECRETARIO DEL AYUNTAMIENTO  
 JORGE LUIS MORENO DÁVILA  
 DIRECTORA DE DESARROLLO URBANO Y ECOLOGÍA  
 MIGDALIA DEL CARMEN LEMAS PESQUEIRA

# E-7a

ELABORO:  
 LUIS F. PUEBLA

LUGAR Y FECHA:  
 MARZO 2023

PROYECCIÓN CARTOGRÁFICA:  
 WGS84, UTM ZONA 12 NORTE





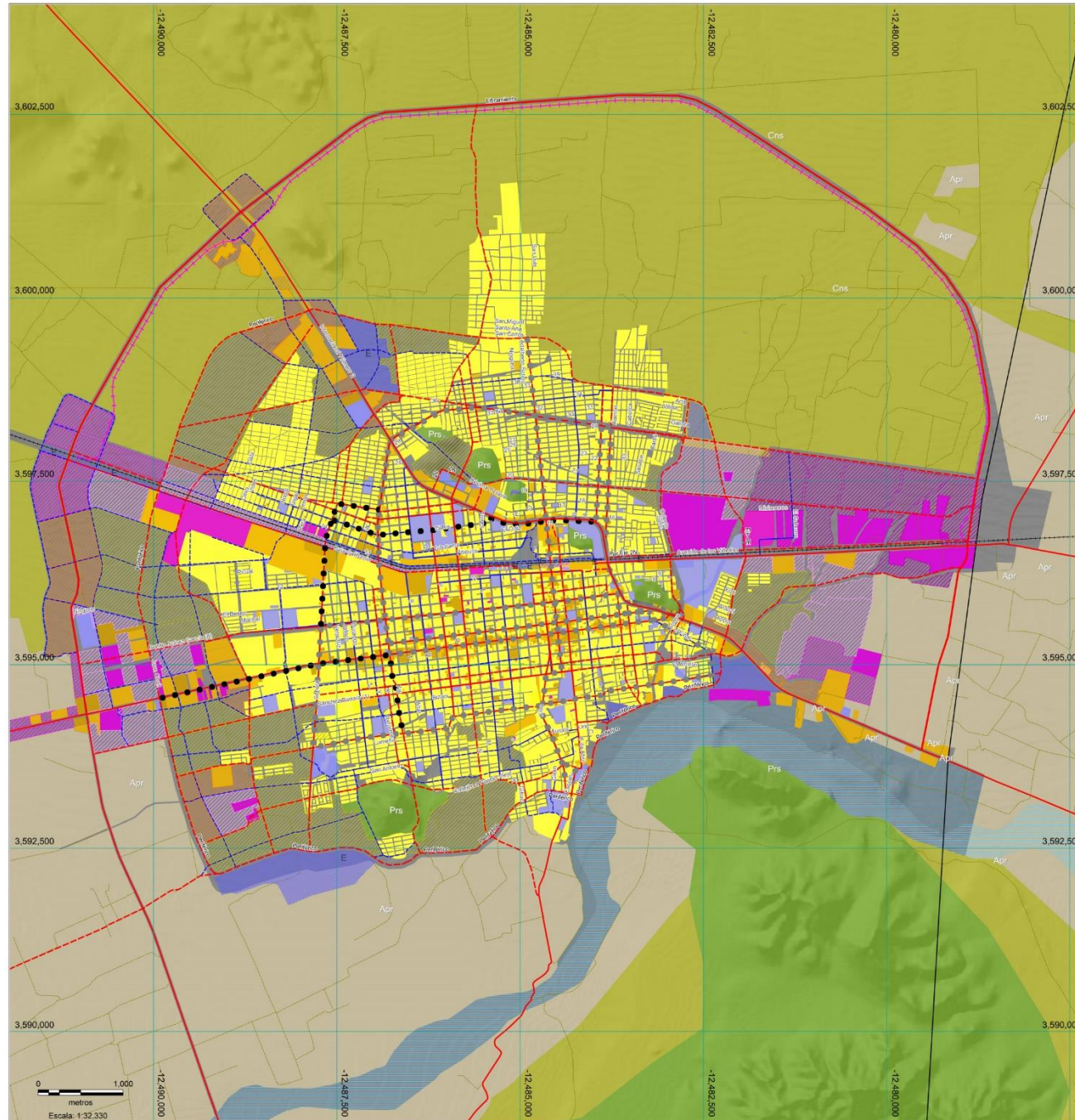

## Programa Municipal de Desarrollo Urbano de Caborca

SISTEMA ESTATAL DE INFORMACIÓN PARA EL ORDENAMIENTO TERRITORIAL

Folio: \_\_\_\_\_ Sección: \_\_\_\_\_  
 Fecha de registro: \_\_\_\_\_  
 Municipio: \_\_\_\_\_

### Simbología

#### Ciclovías

- en carril confinado compartido
- en carril confinado exclusivo

- Libramiento propuesto
- - - Anillo periférico propuesto
- Vía primaria existente
- - - Vía primaria propuesta
- Vía secundaria existente
- - - Vía secundaria propuesta
- Vía férrea existente
- - - Vía férrea propuesta
- Camino existente
- Límite municipal

#### Políticas de ocupación del territorio

- Aprovechamiento agropecuario
- Conservación
- Preservación
- Protección

#### Usos y destinos del suelo

- Habitacional
- Industrial
- Comercio
- Servicios
- Equipamiento
- Área de cultivo

#### Reservas de suelo

- RH, habitacional
- RIL, industrial ligera
- RIM, industrial med.
- RIP, industrial pesada
- Mx, Usos mixtos

## MOVILIDAD SUSTENTABLE CICLOVÍAS CP CABORCA

C. PRESIDENTE MUNICIPAL  
 ABRAHAM DAVID MIER NOGALES  
 SECRETARIO DEL AYUNTAMIENTO  
 JORGE LUIS MORENO DÁVILA  
 DIRECTORA DE DESARROLLO URBANO Y ECOLOGÍA  
 MIGDALÍA DEL CARMEN LEMAS PESQUEIRA

# E-7b

ELABORÓ:  
LUS F PUEBLA

LUGAR Y FECHA:  
MARZO 2023

PROYECCIÓN CARTOGRAFICA:  
WGS84, UTM ZONA 12 NORTE



0 1,000  
metros  
Escala: 1:32,330



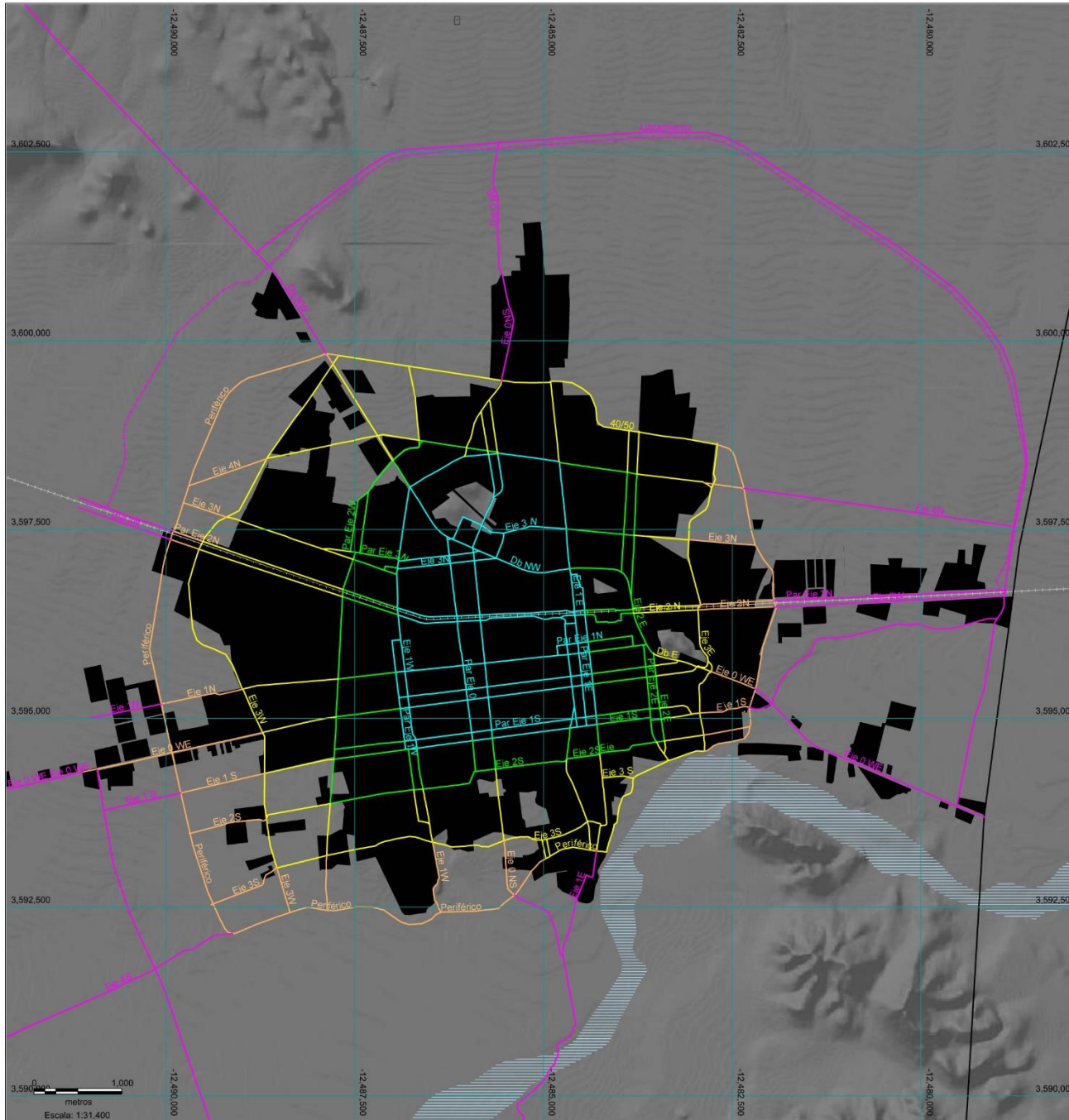

## Programa Municipal de Desarrollo Urbano de Caborca

SISTEMA ESTATAL DE INFORMACIÓN PARA EL ORDENAMIENTO TERRITORIAL

Folio:	Sección:
Fecha de registro:	
Municipio:	

### Simbología

Prioridades de infraestructura vial

Organización de circulación radio-céntrica

- Prioridad A (Centro y Primer Circuito)
- Prioridad A (Segundo Circuito)
- Prioridad B (Tercer Circuito)
- Prioridad B (Cuarto Circuito, Anillo Periférico)

- - - Vía Férrea propuesta
- - - Vía Férrea existente
- ▨ Río Asunción
- Área Urbana actual

## PRIORIDADES DE LA ESTRUCTURA DE VIALIDAD

C. PRESIDENTE MUNICIPAL  
 ABRAHAM DAVID MIER NOGALES  
 SECRETARIO DEL AYUNTAMIENTO  
 JORGE LUIS MORENO DÁVILA  
 DIRECTORA DE DESARROLLO URBANO Y ECOLOGÍA  
 MIGDALIA DEL CARMEN LEMAS PESQUEIRA

# E-8

ELABORÓ:  
 LUIS F. PUEBLA

LUGAR Y FECHA:  
 ABRIL 2022

PROYECCIÓN CARTOGRAFICA:  
 WGS84, UTM ZONA 12 NORTE



0 1,000  
 Metros  
 Escala: 1:31,400



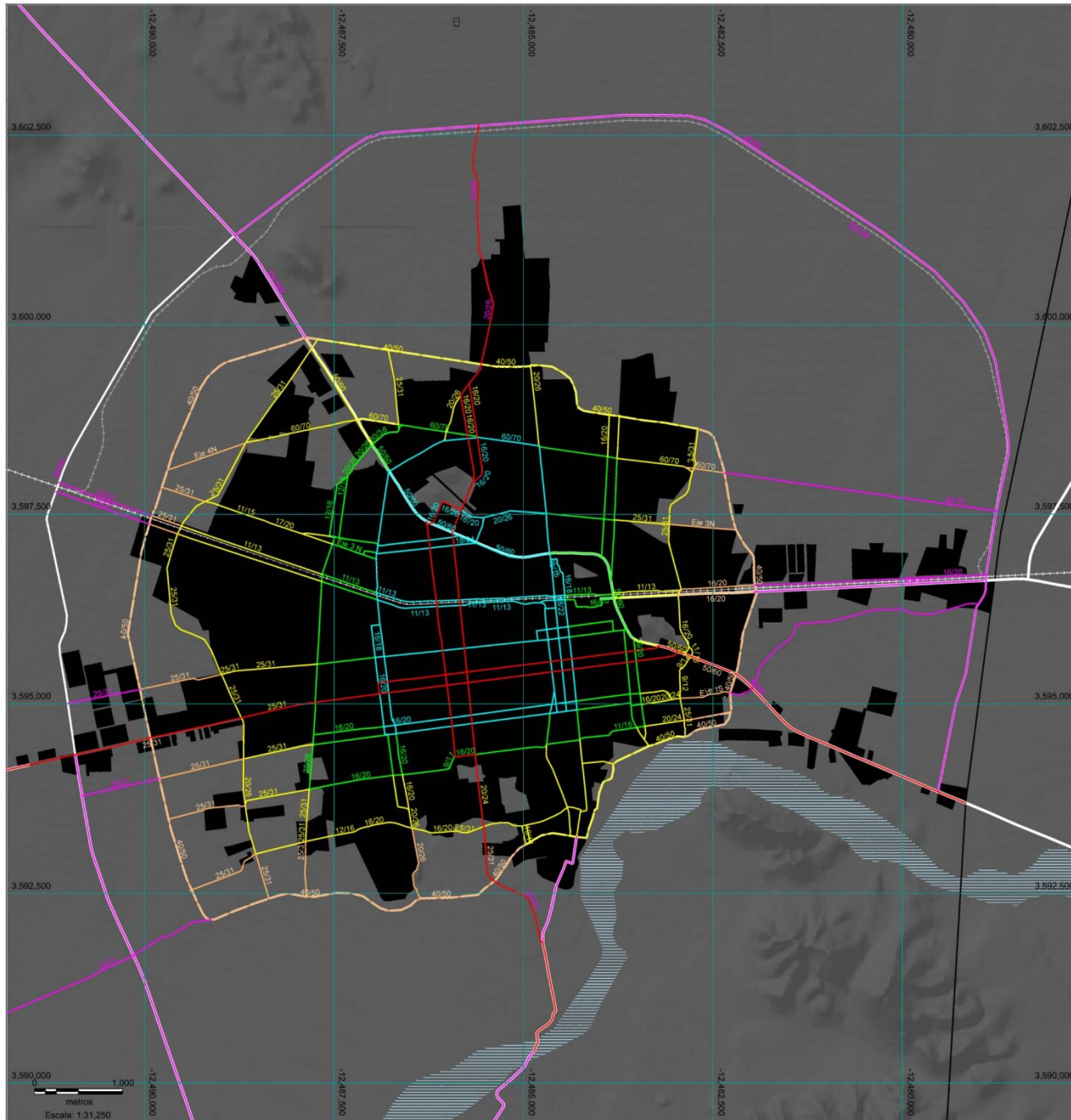

## Programa Municipal de Desarrollo Urbano de Caborca

SISTEMA ESTATAL DE INFORMACIÓN PARA EL ORDENAMIENTO TERRITORIAL

Folio:	Sección:
Fecha de registro:	
Municipio:	

### Simbología

- 16/20 Derecho de Vía: 16 metros de sección de vialidad; 20 metros incluyendo alineación de construcción cubierta (2 m de remetimiento a cada margen de la vía)
- Prioridad A (Centro y Primer Circuito)
  - Prioridad A (Segundo Circuito)
  - Prioridad B (Circuito 3)
  - Prioridad B (Circuito 4)
  - Prioridad C (Circuito 5/Libramiento prop)
  - Ejes centrales (0 NS, 0 WE)

Vía Férrea existente

- ▨ Río Asunción
- Área Urbana actual

## DERECHOS DE VIA

C. PRESIDENTE MUNICIPAL  
ABRAHAM DAVID MIER NOGALES  
SECRETARIO DEL AYUNTAMIENTO  
JORGE LUIS MORENO DÁVILA  
DIRECTORA DE DESARROLLO URBANO Y ECOLOGÍA  
MIGDALIA DEL CARMEN LEMAS PESQUEIRA

# E-9

ELABORO:  
LUS F PUEBLA

LUGAR Y FECHA  
ABRIL 2022

PROYECCIÓN CARTOGRAFICA  
WGS84, UTM ZONA 12 NORTE



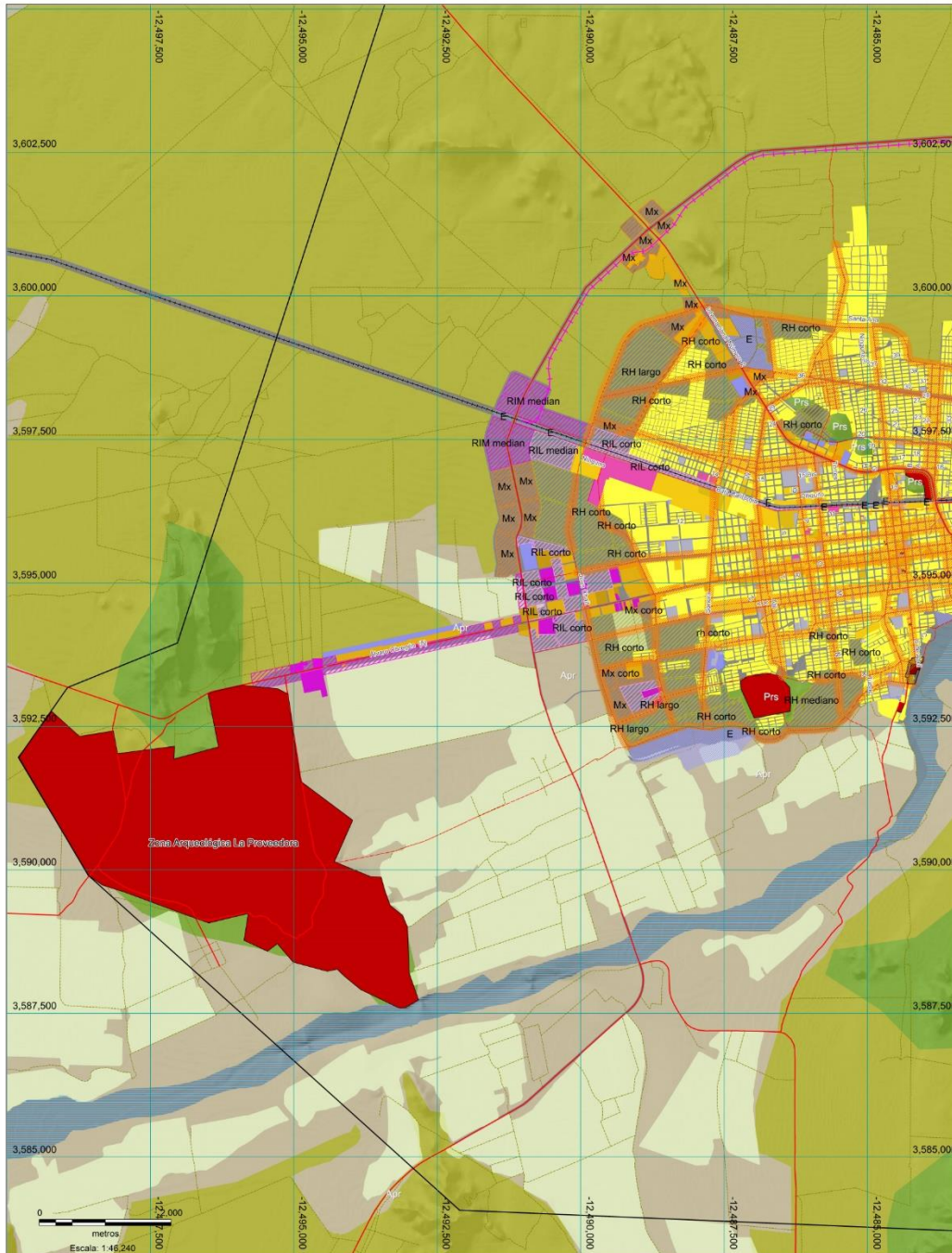

## Programa Municipal de Desarrollo Urbano de Caborca

SISTEMA ESTADAL DE INFORMACIÓN PARA EL ORDENAMIENTO TERRITORIAL

Folio: \_\_\_\_\_ Sección: \_\_\_\_\_  
 Fecha de registro: \_\_\_\_\_  
 Municipio: \_\_\_\_\_

### Simbología

#### Protección del patrimonio histórico-cultural

- Patrimonio histórico-cultural
- Área patrimonial

#### Políticas de ocupación del territorio

- Aprovechamiento agropecuario
- Conservación
- Preservación
- Protección

#### Usos y destinos del suelo

- Habitacional
- Industrial
- Comercio
- Servicios
- Equipamiento
- Área de cultivo

#### Reservas de suelo

- RH, habitacional
- RIL, industrial ligera
- RIM, industrial med.
- RIP, industrial pesada
- Mx, Usos mixtos
- E, Equipamiento

- Libramiento propuesto
- Anillo periférico propuesto
- Vía primaria existente
- Vía primaria propuesta
- Vía férrea existente
- Vía férrea propuesta
- Camino existente
- Límite del CP

### PROTECCIÓN DEL PATRIMONIO HISTÓRICO-CULTURAL

C. PRESIDENTE MUNICIPAL  
 ABRAHAM DAVID MIER NOGALES  
 SECRETARIO DEL AYUNTAMIENTO  
 JORGE LUIS MORENO DÁVILA  
 DIRECTORA DE DESARROLLO URBANO Y ECOLOGÍA  
 MIGDALIA DEL CARMEN LEMAS PESQUEIRA

# E-10

ELABORO:  
LUS F PUEBLA

LUGAR Y FECHA  
ABRIL 2022

PROYECCIÓN CARTOGRAFICA  
WGS84, UTM ZONA 12 NORTE



ELABORO:  
LUS F PUEBLA

LUGAR Y FECHA  
ABRIL 2022

PROYECCIÓN CARTOGRAFICA  
WGS84, UTM ZONA 12 NORTE









## Programa Municipal de Desarrollo Urbano de Caborca

SISTEMA ESTADAL DE INFORMACIÓN PARA EL ORDENAMIENTO TERRITORIAL

Folio:	Sección:
Fecha de registro:	
Municipio:	

### Simbología

- Prioridades de infraestructura vial
- Organización de circulación radio-céntrica
- Prioridad A (Centro y Primer Circuito)
- Ejes centrales (0 NS, 0 WE)
- ..... Pavimentación
- ..... Ampliación
- ..... Trazo y construcción
- Vía Férrea existente
- Río Asunción
- Área Urbana actual

## PROYECTOS ESTRATÉGICOS DE VIALIDAD: ETAPA I

C. PRESIDENTE MUNICIPAL  
ABRAHAM DAVID MIER NOGALES  
SECRETARIO DEL AYUNTAMIENTO  
JORGE LUIS MORENO DÁVILA  
DIRECTORA DE DESARROLLO URBANO Y ECOLOGÍA  
MIGDALIA DEL CARMEN LEMAS PESQUEIRA

# P-1

ELABORO:  
LUIS F. PUEBLA

LUGAR Y FECHA  
ABRIL 2022

PROYECCIÓN CARTOGRAFICA  
WGS84, UTM ZONA 12 NORTE



500  
metros  
Escala: 1:68,780



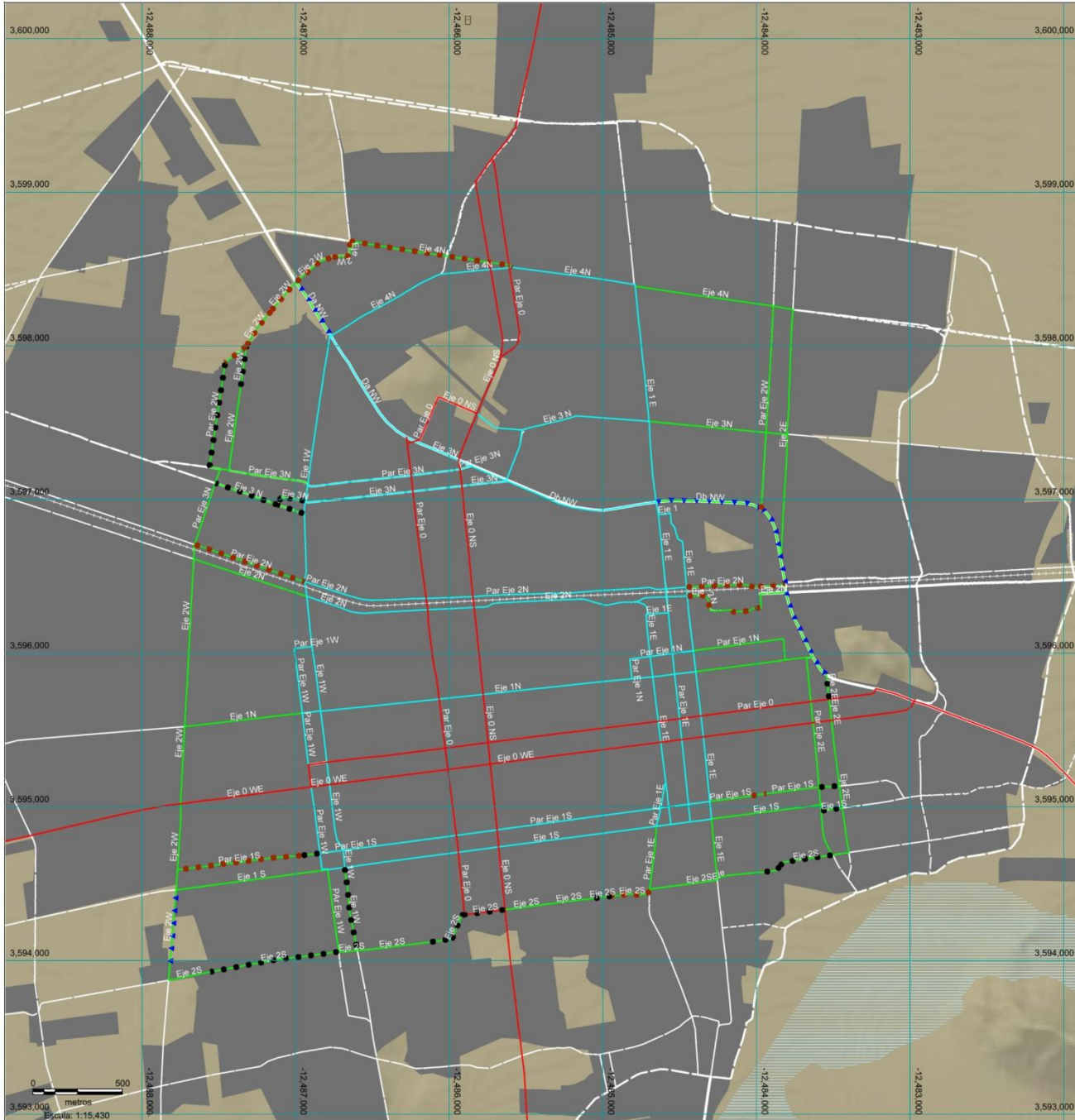

Programa Municipal de Desarrollo Urbano de Caborca

SISTEMA ESTADAL DE INFORMACIÓN PARA EL ORDENAMIENTO TERRITORIAL

Folio: \_\_\_\_\_ Sección: \_\_\_\_\_  
 Fecha de registro: \_\_\_\_\_  
 Municipio: \_\_\_\_\_

Simbología

- Prioridades de infraestructura vial
- Organización de circulación radio-céntrica
- Prioridad A (Centro y Primer Circuito)
- Prioridad A (Segundo Circuito)
- Ejes centrales (0 NS, 0 WE)
- Pavimentación
- ▲▲▲ Ampliación
- Trazo y construcción
- Vía Férrea existente
- ▨ Río Asunción
- Área Urbana actual

**PROYECTOS ESTRATÉGICOS DE VIALIDAD: ETAPA II**

C. PRESIDENTE MUNICIPAL  
 ABRAHAM DAVID MIER NOGALES  
 SECRETARIO DEL AYUNTAMIENTO  
 JORGE LUIS MORENO DÁVILA  
 DIRECTORA DE DESARROLLO URBANO Y ECOLOGÍA  
 MIGDALIA DEL CARMEN LEMAS PESQUEIRA

P-2

ELABORÓ:  
 LUIS F. PUEBLA  
 PROYECCIÓN CARTOGRAFICA  
 WGS84, UTM ZONA 12 NORTE

LUGAR Y FECHA  
 ABRIL 2022



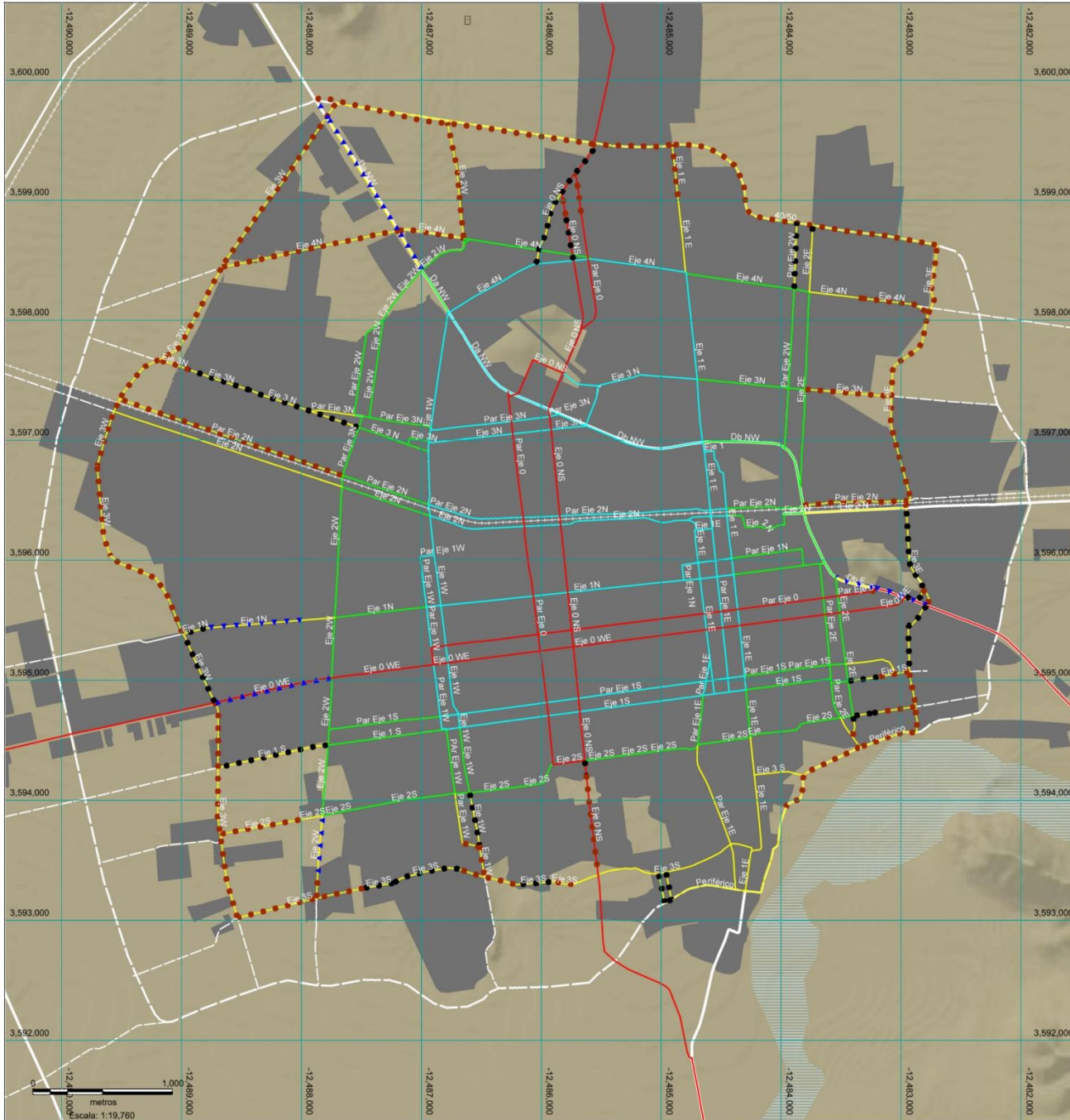

Programa Municipal de Desarrollo Urbano de Caborca

SISTEMA ESTADAL DE INFORMACIÓN PARA EL ORDENAMIENTO TERRITORIAL

Folio: \_\_\_\_\_ Sección: \_\_\_\_\_  
 Fecha de registro: \_\_\_\_\_  
 Municipio: \_\_\_\_\_

Simbología

- Prioridades de infraestructura vial
- Organización de circulación radio-céntrica
- Prioridad A (Centro y Primer Circuito)
- Prioridad A (Segundo Circuito)
- Prioridad B (Circuito 3)
- Ejes centrales (0 NS, 0 WE)
- Pavimentación
- ▲▲▲ Ampliación
- Trazo y construcción
- Vía Férrea existente
- Río Asunción
- Área Urbana actual

**PROYECTOS ESTRATÉGICOS DE VIALIDAD: ETAPA III**

C. PRESIDENTE MUNICIPAL  
 ABRAHAM DAVID MIER NOGALES  
 SECRETARIO DEL AYUNTAMIENTO  
 JORGE LUIS MORENO DÁVILA  
 DIRECTORA DE DESARROLLO URBANO Y ECOLOGÍA  
 MIGDALIA DEL CARMEN LEMAS PESQUEIRA

P-3

ELABORÓ:  
 LUIS F. PUEBLA

LUGAR Y FECHA  
 ABRIL 2022

PROYECCIÓN CARTOGRAFICA  
 WGS84, UTM, ZONA 12 NORTE





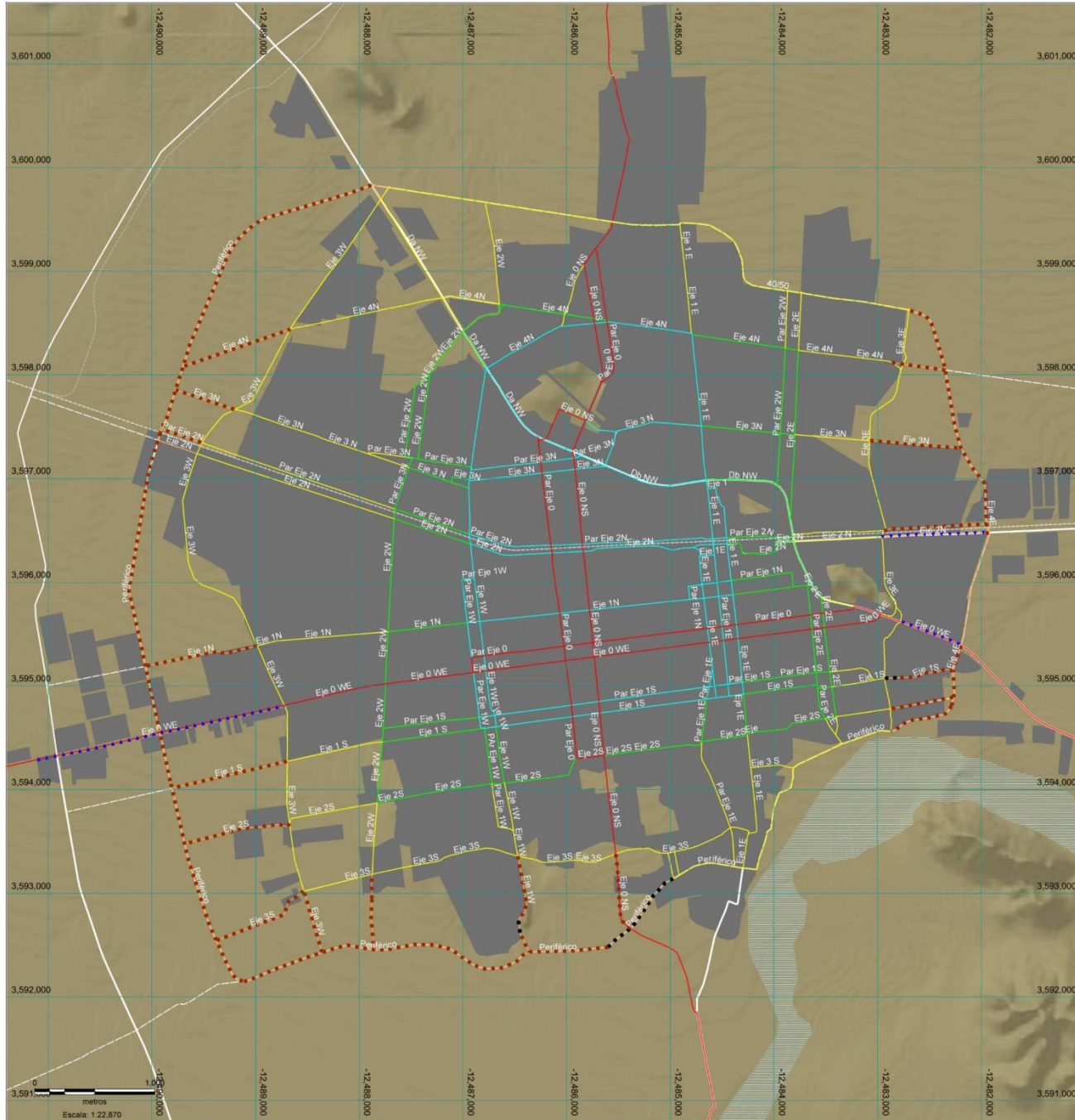

## Programa Municipal de Desarrollo Urbano de Caborca

SISTEMA ESTADAL DE INFORMACIÓN PARA EL ORDENAMIENTO TERRITORIAL

Folio:	Sección:
Fecha de registro:	
Municipio:	

### Simbología

- Prioridades de infraestructura vial  
Organización de circulación radio-céntrica
- Prioridad A (Centro y Primer Circuito)
  - Prioridad A (Segundo Circuito)
  - Prioridad B (Circuito 3)
  - Prioridad B (Circuito 4)
  - Ejes centrales (0 NS, 0 WE)
  - Pavimentación
  - Ampliación
  - Trazo y construcción
  - Vía férrea propuesta
  - Río Asunción
  - Área Urbana actual

## PROYECTOS ESTRATÉGICOS DE VIALIDAD: ETAPA IV

C. PRESIDENTE MUNICIPAL  
ABRAHAM DAVID MIER NOGALES  
SECRETARIO DEL AYUNTAMIENTO  
JORGE LUIS MORENO DÁVILA  
DIRECTORA DE DESARROLLO URBANO Y ECOLOGÍA  
MIGDALIA DEL CARMEN LEMAS PESQUEIRA

# P-4

ELABORO:  
LUIS F. PUEBLA  
PROYECCIÓN CARTOGRAFICA  
WGS84, UTM ZONA 12 NORTE

LUGAR Y FECHA  
ABRIL 2022



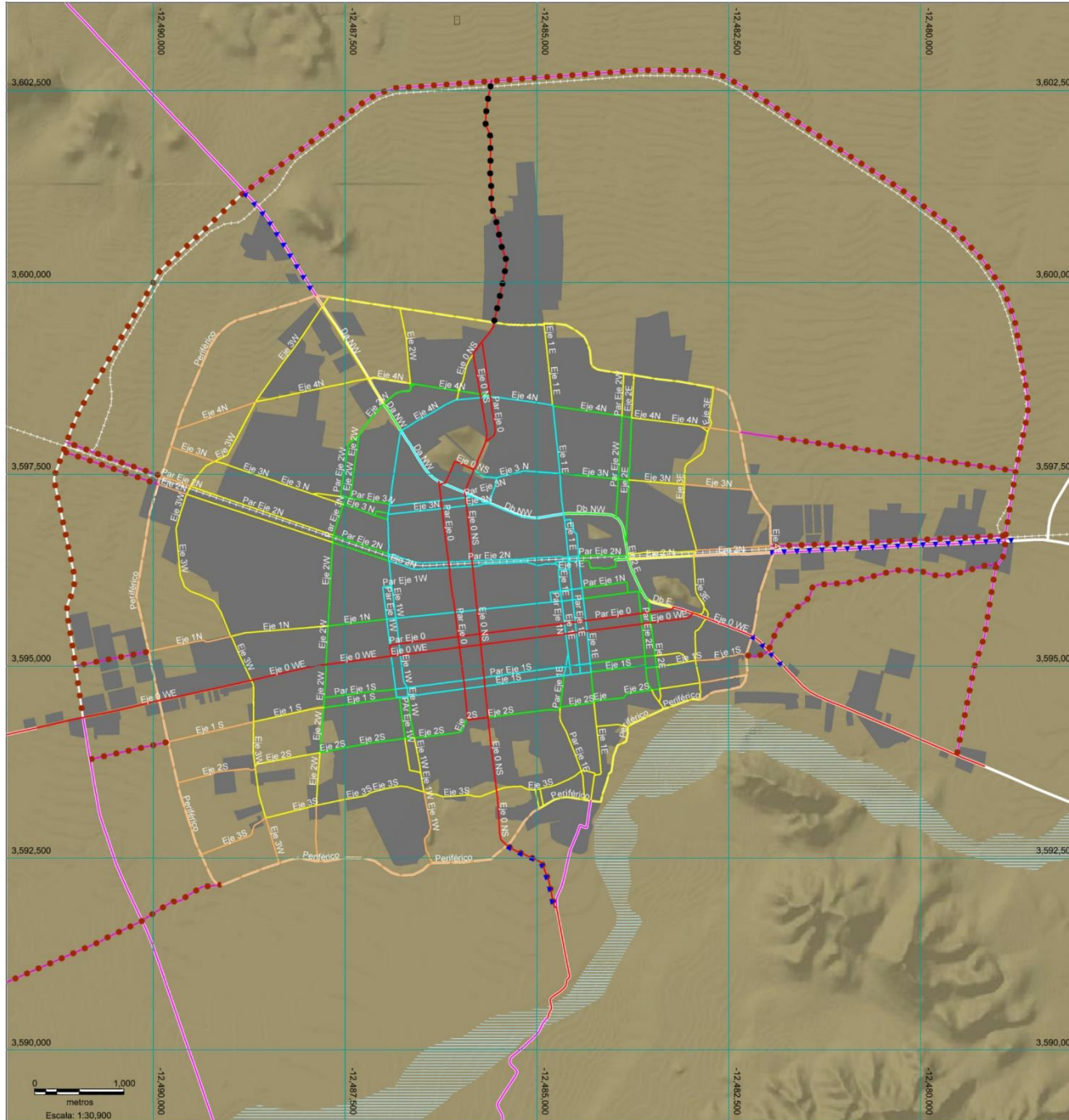

## Programa Municipal de Desarrollo Urbano de Caborca

SISTEMA ESTATAL DE INFORMACIÓN PARA EL ORDENAMIENTO TERRITORIAL

Folio:	Sección:
Fecha de registro:	
Municipio:	

### Simbología

Prioridades de infraestructura vial

- Organización de circulación radio-céntrica
- Prioridad A (Centro y Primer Circuito)
- Prioridad A (Segundo Circuito)
- Prioridad B (Circuito 3)
- Prioridad B (Circuito 4)
- Prioridad C (Circuito 5/Libramiento prop)
- Ejes centrales (0 NS, 0 WE)
- Pavimentación
- ▲▲▲ Ampliación
- Trazo y construcción
- Vía Férrea existente
- ▨ Río Asunción
- Área Urbana actual

## PROYECTOS ESTRATÉGICOS DE VIALIDAD: ETAPA V

C. PRESIDENTE MUNICIPAL  
ABRAHAM DAVID MIER NOGALES  
SECRETARIO DEL AYUNTAMIENTO  
JORGE LUIS MORENO DÁVILA  
DIRECTORA DE DESARROLLO URBANO Y ECOLOGÍA  
MIGDALIA DEL CARMEN LEMAS PESQUEIRA

# P-5

ELABORÓ:  
LUS F PUEBLA

LUGAR Y FECHA  
ABRIL 2022

PROYECCIÓN CARTOGRAFICA  
WGS84, UTM ZONA 12 NORTE

