

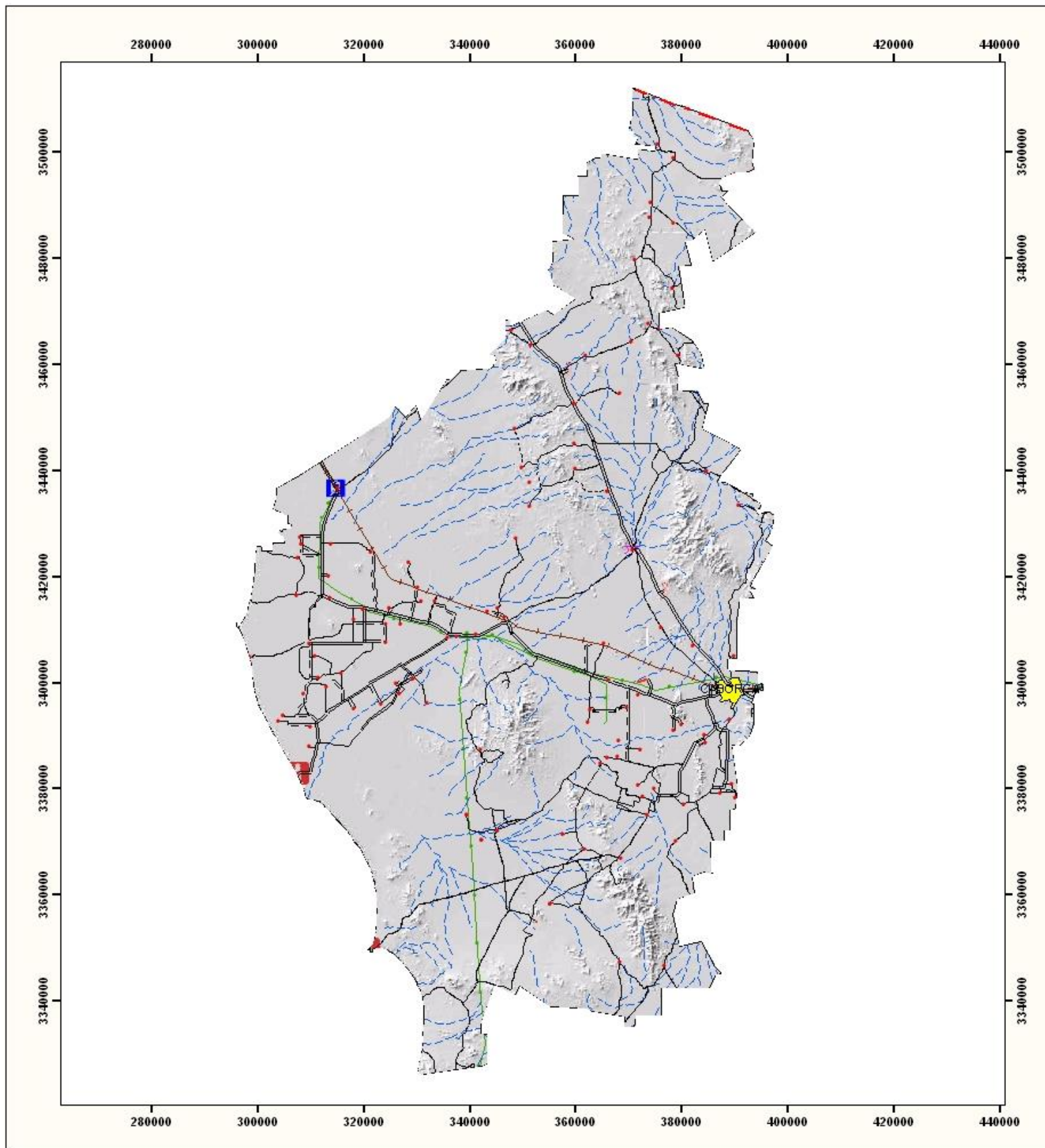

Sistema Nacional de Protección Civil



ATLAS ESTATAL DE RIESGOS PARA EL ESTADO DE SONORA

Municipios:

CABORCA



Localización Regional:

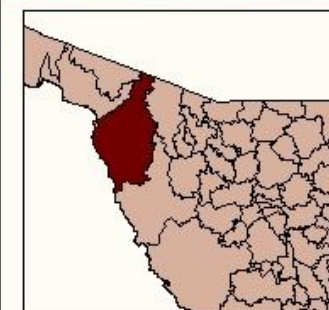

Simbología:

<ul style="list-style-type: none"> ----- Poblaciones ----- Cabece ra municipal ----- Poblados ----- Pasos Hidrográficos ----- Acre de clo s subterráneo ----- Acre de clo s subterráneo ----- Comienzo de la carretera ----- Comienzo de la vía férrea ----- Bordo ----- Crepos de agua 	<ul style="list-style-type: none"> ----- Vbs de Comunicación ----- Calle ----- Brecha ----- Calletera ----- Terracería ----- Vía redal ----- Vía Férrea
---	--

SOCIO-ORGANIZATIVOS

----- Límite internacional	
----- Infraestructura expuesta	
----- Puentes	
----- Estación de ferrocarril	
----- Torre de microondas	
----- Faro	
----- Estación eléctrica	
----- Línea de alta tensión	

Datos Geográficos:

Escala: _____
 Proyección: Universal Transversa Mercator
 Datum: _____
 Sistema de Referencia: UTM a escala 20000 m
 Datum: JN90CS+



Elaboró: Departamento de Geología

Fecha: MAYO 2007

Escala gráfica



Clave: 46 - SO



Atlas Estatal de Riesgos para el Estado de Sonora

Caborca (46)

Peligros Socio - Organizativos

En este grupo de fenómenos destructivos se encuentran aquellas manifestaciones del quehacer humano, asociadas directamente con procesos del desarrollo económico, político, social y cultural de la sociedad, que se presentan como un subproducto de energía de la población al interactuar en la realización de diversas actividades cotidianas. Tales son los casos de los accidentes aéreos, terrestres, marítimos y fluviales; los que se originan en lugares donde existen grandes concentraciones humanas y traen como consecuencia: la interrupción o desperfecto en el suministro u operación de los servicios públicos y sistemas vitales, problemas originados por las concentraciones masivas de población y finalmente, demostraciones de conducta antisocial, como actos de sabotaje y terrorismo.

Estos fenómenos, por su incidencia y por los daños que ocasionan directamente a grandes grupos de población, merecen pronta y específica atención, para el estudio se consideran únicamente:

- Problemas provocados por concentraciones masivas de población
 - Interrupción o desperfecto en el suministro o en la operación de servicios públicos y sistemas vitales
 - Vialidades potencialmente conflictivas
 - Accidentes terrestres, aéreos, marítimos y fluviales
 - Actos de sabotaje y terrorismo
 - Otros

En este sentido, el municipio concentra en su cabecera algunas de las condiciones que hacen a su núcleo urbano susceptible a ser afectado por los agentes perturbadores que ya hemos reseñado.

A nivel municipal la infraestructura expuesta son los puentes, estación de ferrocarril, torres de microondas, faros, estaciones eléctricas y las líneas de alta tensión (Plano 46 - SO).